Quelle:
Copyright:

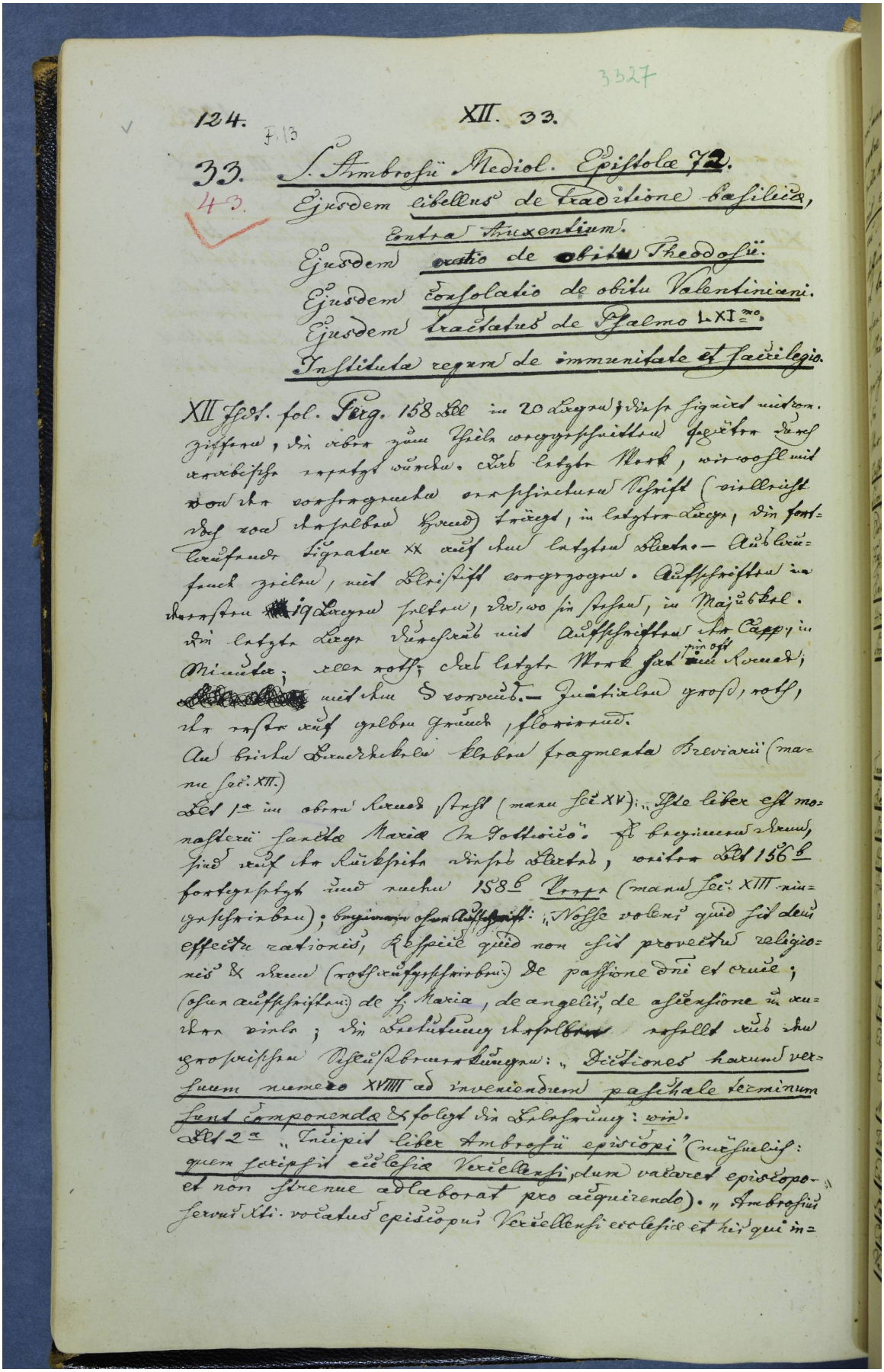

3527

124. XII. 33.

F. 13

33. S. Ambrosii Mediol. Epistola 72.
43. Ejusdem libellus de traditione basilicae, contra Auxentium.
Ejusdem oratio de obitu Theodosii.
Ejusdem consolatio de obitu Valentiniani.
Ejusdem tractatus de Psalmo LXI^mo.
Institutio regum de immunitate et patrocinio.

XII Jhdt. fol. Perg. 158 Bll. in 20 Lagen; diese sind mit römischen Ziffern, die aber zum Theil vergeschnitten oder später durch arabische ersetzt wurden. Das letzte Werk, wiewohl mit dem vorangehenden ursprünglichen Schrift (vielleicht das von derselben Hand) trägt, in letzter Lage, die fortlaufende Signatur XX auf den letzten Blättern. — Äußerlich gelbes, mit Bleistift eingezogenes Quadrat in 19 Lagen fehlen, das, wo sie stehen, in Majuskel. Die letzte Lage dieses mit Aufschriften der Capp. in Minuskel; alles roth; das letzte Werk hat nur noch mit dem S versehen. — Initialen groß, roth, der rester auf gelbem Grund, floriren.
An einigen Lineaturen kleben fragmenta Breviarii (manu sec. XII.)
Bl. 1a im obern Rand steht (manu sec. XV): „Iste liber est monasterii sancte Marie in Gottwico". Es beginnen drei, sind auf der Rückseite dieses Blattes, weiter Bl. 156b fortgesetzt und nehmen 158b Raum (manu sec. XIII. niedergeschrieben); beginnen ohne Aufschrift: „Nolle volens quid sit deus effectu rationis, respice quid non sit proventus religionis &c. dann (roth aufgeschrieben) de passione dni et cruce; (ohne Aufschriften) de s. Maria, de angelis, de ascensione in cuiden vinlo; die Bedeutung derselben erhellt aus den grossischen Nebenbemerkungen: „Dictiones harum versuum numero XVIIII ad inveniendum paschale terminum sunt componendae &c. folgt die Erklärung: wie.
Bl. 2a „Incipit liber Ambrosii episcopi" (nämlich: quem scripsit ecclesia Vercellensi, dum vacaret episcopo et non strenue adlaborat pro acquirendo). „Ambrosius servus Xti. vocatus episcopus Vercellensi ecclesie et his qui in=