Quelle:
Copyright:

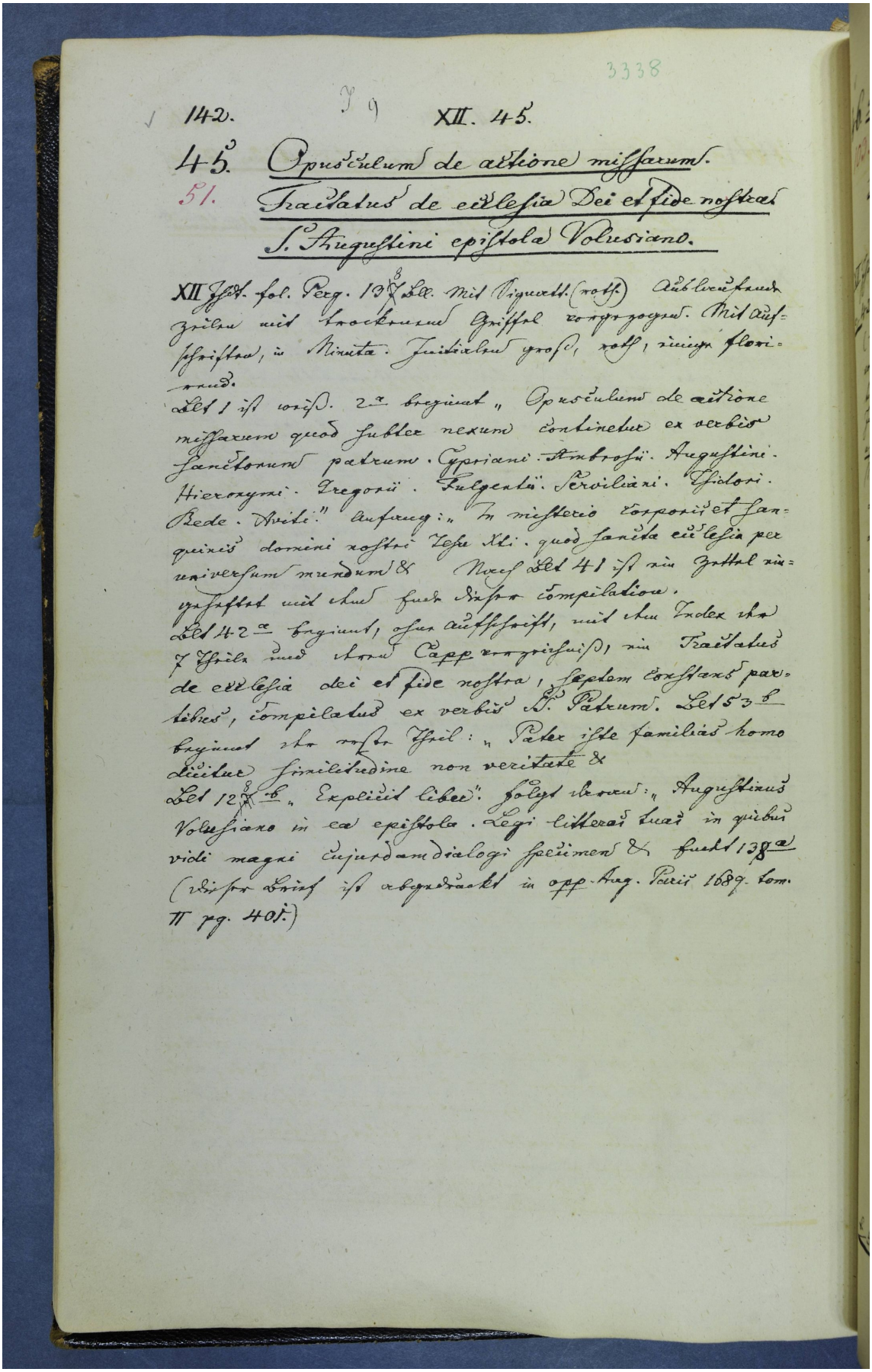

3338

142. 9 XII. 45.

45. Opusculum de actione missarum.
51. Tractatus de ecclesia Dei et fide nostra
S. Augustini epistola Volusiano.

XII Jhd. fol. Perg. 13 Bll. Mit Vignett. (roth) Aublauchaud
Zeilen mit trockenem Griffel vorgezogen. Mit Auf-
schriften, in Minuta. Initialen groß, roth, einige flori-
rend.
Bl 1 ist unbeschr. 2a beginnt „Opusculum de actione
missarum quod subtiler nexum continetur ex verbis
sanctorum patrum. Cypriani. Ambrosii. Augustini.
Hieronymi. Gregorii. Fulgentii. Isidori.
Bede. Aviti." Anfang: „In mysterio corporis et san-
guinis domini nostri Iesu Xti. quod sancta ecclesia per
universum mundum &" Nach Bl 41 ist ein Zettel ein-
geheftet mit dem Inhalt dieser compilation.
Bl 42a beginnt, ohne Aufschrift, mit dem Index der
7 Theile und dem Capp vorgesetzt, ein Tractatus
de ecclesia dei et fide nostra, septem constans par-
tibus, compilatus ex verbis SS. Patrum. Bl 53b
beginnt der erste Theil: „Pater iste familias homo
dicitur similitudine non veritate &
Bl 128b „Explicit liber". Folgt ebenso: „Augustinus
Volusiano in ea epistola. Legi litteras tuas in quibus
vidi magni cujusdam dialogi specimen &" endet 138a
(Dieser Brief ist abgedruckt in opp. Aug. Parii 1689. tom.
II pg. 405.)