Quelle:
Copyright:

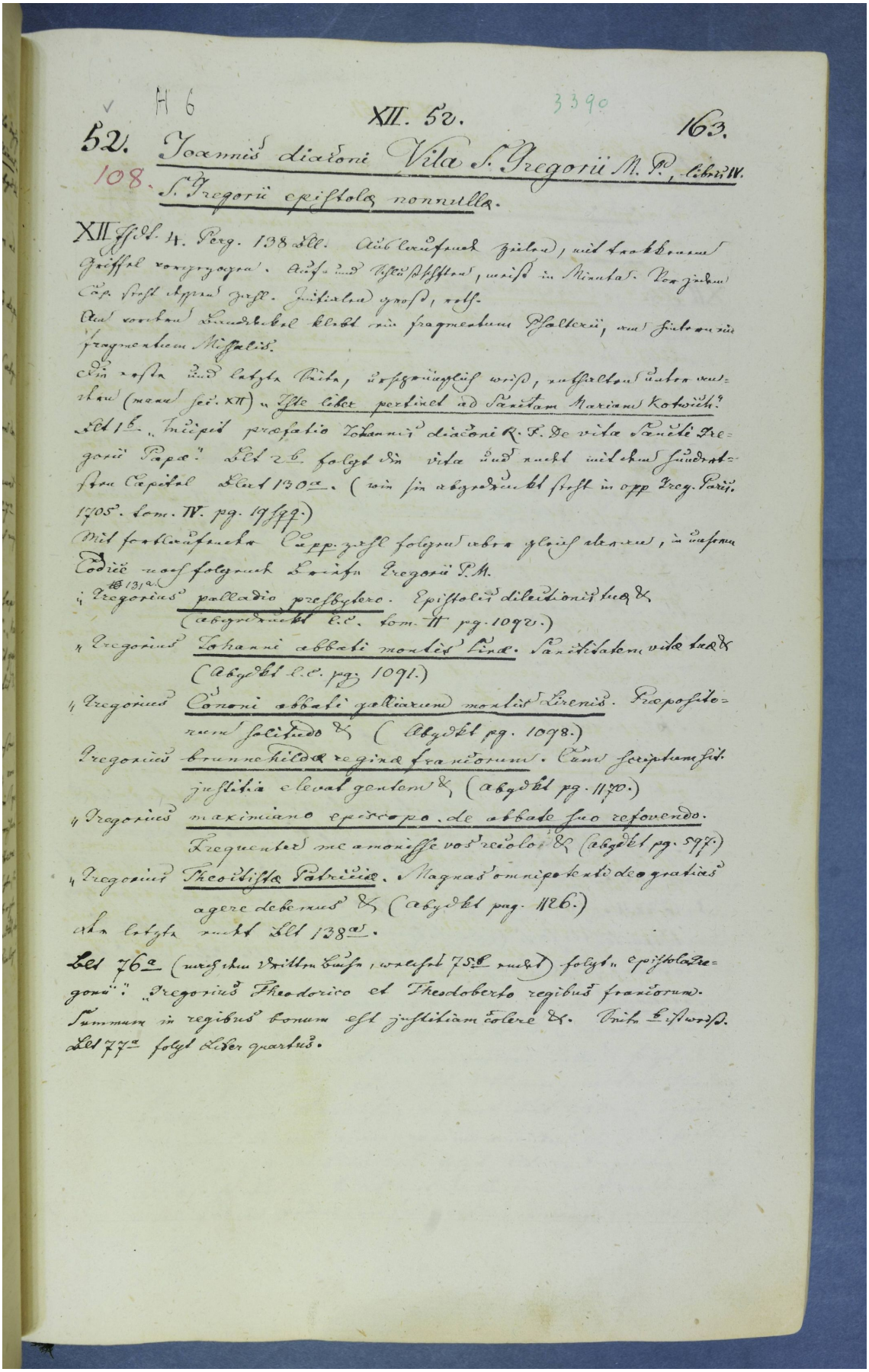

H 6 3390

XII. 52. 163.

52. Joannis diaconi Vita S. Gregorii M. P., libri IV.
108. S. Gregorii epistolae nonnullae.

XII Jhdt. 4. Perg. 138 Bll. Alb. Einfach ziehen, mit breitbrauner Griffel vorgezogen. Auf- und Abstriche, meist in Minuta. Vorgedruckt Cap. Text Appr. zahl. Initialen groß, rotb.
Aus verschn. Handbibel bloß ein fragmentum Psalterii, und hinten ein fragmentum Missalis.
Die erste und letzte Vita, ausführlich wird, aufbewahrt unter verschn. (mand. sec. XII) „Iste liber pertinet ad Sanctam Mariam Kotwich."
Bl 1b „Incipit praefatio Johannis diaconi R. S. De vita Sancti Gregorii Papae." Bl 2b folgt die vita und endet mit dem hundertsten Capitel Blatt 130a. (wie sie abgedruckt steht in opp. Greg. Paris. 1705. tom. IV. pag. 1977.)
Mit fortlaufender Cap.zahl folgen aber gleich alsdann, in unserm Codice noch folgende Briefe Gregorii P. M.
„ Gregorius (Bl 131a) palladio presbytero. Epistolis dilectionis tuae &c. (abgedruckt l. c. tom. II pag. 1092.)
„ Gregorius Johanni abbati montis Lirae. Sanctitatem vitae tuae &c. (abgedr. l. c. pag. 1091.)
„ Gregorius Cononi abbati gallicanum montis Lirenis. Propositorum facientes &c. (abgedr. pag. 1098.)
Gregorius brunechildae reginae francorum. Cum scriptum sit: justitia elevat gentem &c. (abgedr. pag. 1170.)
„ Gregorius maximiano episcopo. de abbate suo reformando. Frequenter me admonisse vos recolo &c. (abgedr. pag. 597.)
„ Gregorius Theoristae patricio. Magnas omnipotenti de gratiis agere debemus &c. (abgedr. pag. 1126.)
Die letzte endet Bl 138a.
Bl 76a (nach dem dritten Buche, wo Bl 75b endet) folgt „epistola Gregorii": „Gregorius Theodorico et Theodoberto regibus francorum. Summum in regibus bonum est justitiam colere &c. Vita S. Isidori.
Bl 77a folgt Liber quartus.