Quelle:
Copyright:

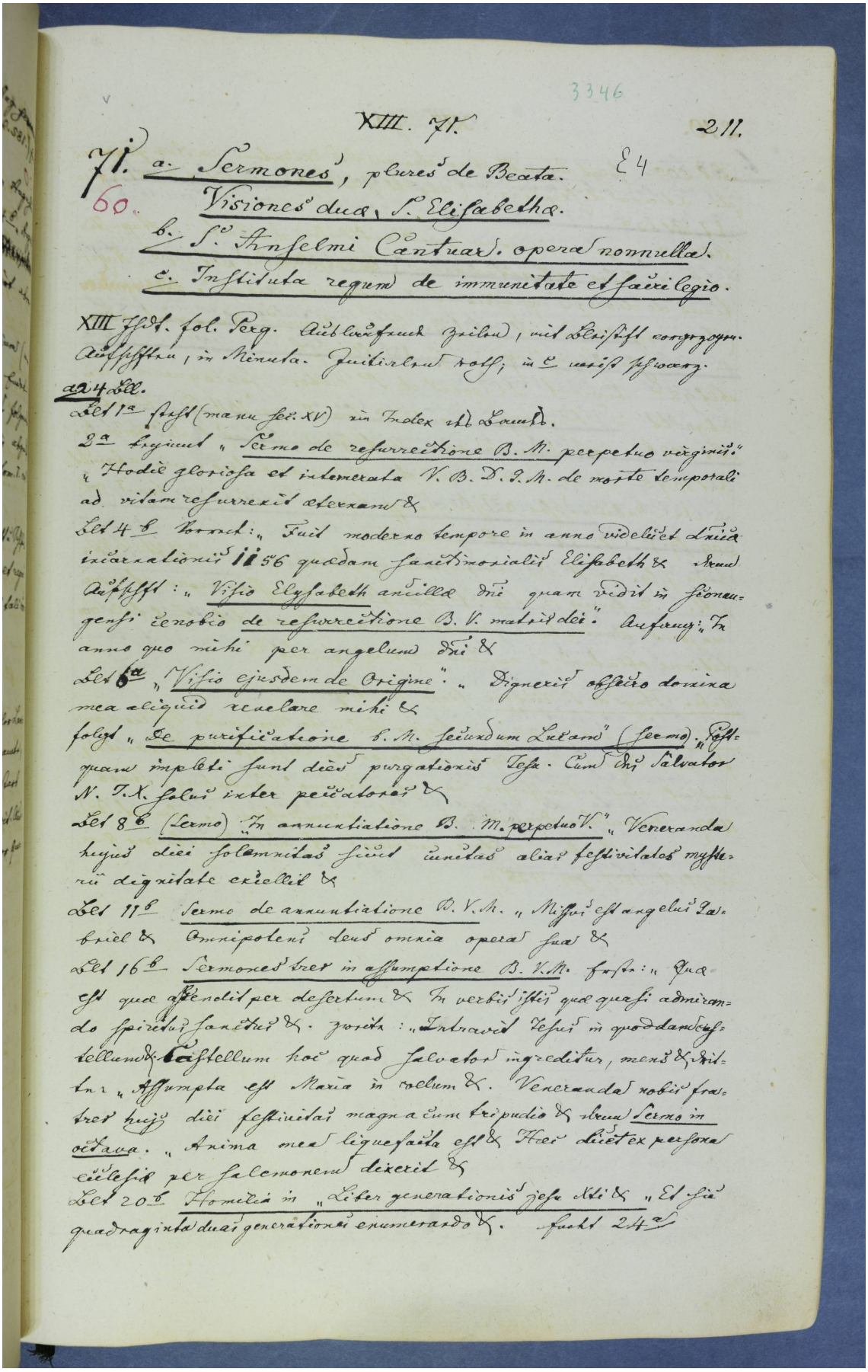

3346

XIII. 71. 211.

71. a. Sermones, plures de Beata. E4
60. Visiones duae, S. Elisabetha.
b. S. Anselmi Cantuar. opera nonnulla.
c. Instituta regum de immunitate et fueri legio.

XIII. sect. fol. Perg. Aublüchfrucht Zeilen, mit Bleistift vorgezogen. Anfangsbuchstaben, in Minuta. Initialen rothe; in c. weiss schwarz. 24 Bll.

Bl. 1a steht (manu sec. XV) im Index ut Lauth.

2a. beginnt „Sermo de resurrectione B. M. perpetuae virginis." „Hodie gloriosa et intemerata V. B. D. S. M. de morte temporali ad vitam resurrexit aeternam &

Bl. 4b. Vorrede: „Fuit moderno tempore in anno videlicet Dnica incarnationis 1156 quaedam sanctimonialis Elisabeth &" Dann Aufschrift: „Visio Elysabeth ancillae dni quam vidit in sionensi coenobio de resurrectione B. V. matris dei." Anfang: „In anno quo mihi per angelum dni &

Bl. 6a „Visio ejusdem de Origine": „Dignerit obsecro domina mea aliquid revelare mihi &

folgt „De purificatione B. M. secundum Lucam (sermo)." „Postquam impleti sunt dies purgationis Ipsa. Cum dni Salvator N. J. X. baptisari inter peccatores &

Bl. 8b. (Sermo) „In annuntiatione B. M. perpetuae V." „Veneranda hujus diei solemnitas sicut cunctas alias festivitatis mysterii dignitate excellit &

Bl. 11b. Sermo de annuntiatione B. V. M. „Missus est angelus Gabriel & Omnipotens deus omnia opera sua &

Bl. 16b. Sermones tres in assumptione B. V. M. Prior: „Quae est quae ascendit per desertum & In verbis istis quae quasi admirando spiritus sanctus &. Porro: „Intravit Jesus in quoddam castellum & castellum hoc quod Salvator ingreditur, mens & Sibi tr.: „Assumpta est Maria in coelum &. Veneranda nobis fratres hujus diei festivitas magna cum tripudio &" Dann Sermo in octava. „Anima mea liquefacta est & Haec dicit ex persona ecclesiae per salomonem dixerit &

Bl. 20b. Homilia in „Liber generationis Jesu Xti &" „Et sic quadraginta duas generationes enumerando &. Fuchs 24a