Quelle:
Copyright:

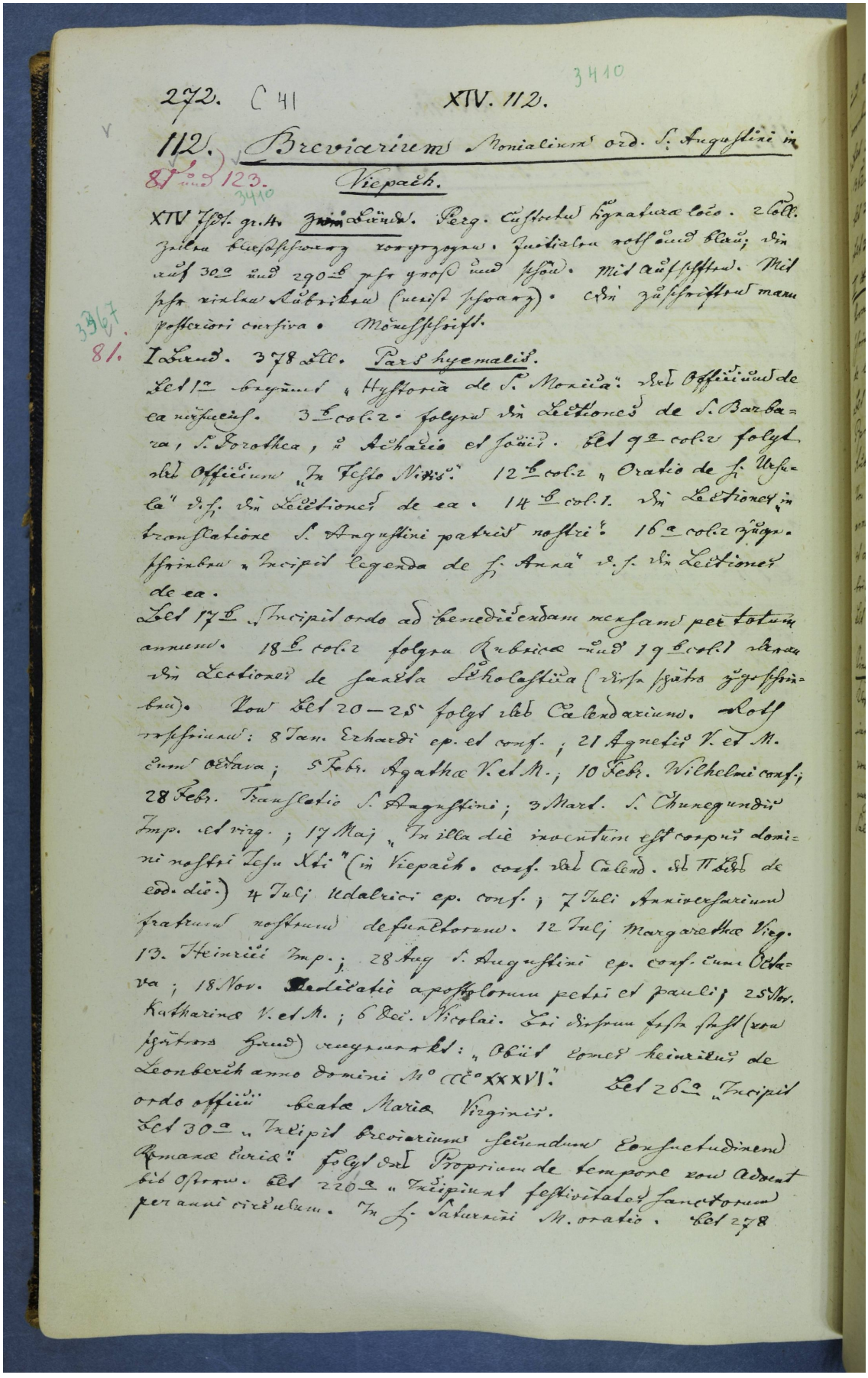

272. C 41 XIV. 112. 3410

112. Breviarium Monialium ord. S. Augustini in Viepach.

81 und 123. 3410

XIV Jhdt. gr. 4. Zwei Bände. Perg. Custodes signaturae loco. 2 Coll. Zeilen blaßschwarz vorgezogen. Initialen roth und blau; die auf 30a und 290b sehr groß und schön. Mit Aufschriften. Mit sehr vielen Rubriken (meist schwarz). Die Zuschriften manu posteriori cursiva. Mönchschrift.

3367 81. I Band. 378 Bll. Pars hyemalis.

Bl 1a beginnt „Hystoria de S. Monica" das Officium de ea nämlich. 3b col. 2 folgen die Lectiones de S. Barbara, S. Dorothea, u. Achacio et sociis. Bl 9a col. 2 folgt das Officium „In Festo Nivis". 12b col. 2 „Oratio de S. Ursula" d. h. die Lectiones de ea. 14b col. 1. die Lectiones „in translatione S. Augustini patris nostri". 16a col. 2 zugeschrieben „Incipit legenda de S. Anna" d. h. die Lectiones de ea.

Bl 17b „Incipit ordo ad benedicendam mensam per totum annum. 18b col. 2 folgen Rubricae und 19b col. 1 daran die Lectiones de sancta Scholastica (diese später zugeschrieben). Von Bl 20–25 folgt das Calendarium. Roth erscheinen: 8 Jan. Erhardi ep. et conf.; 21 Agnetis V. et M. cum Octava; 5 Febr. Agathae V. et M.; 10 Febr. Wilhelmi conf.; 28 Febr. Translatio S. Augustini; 3 Mart. S. Chunegundis Imp. et virg.; 17 Maj „In illa die inventum est corpus domini nostri Jesu Xti" (in Viepach. conf. das Calend. des II Bds de eod. die.) 4 Julj Udalrici ep. conf.; 7 Juli Anniversarium fratrum nostrum defunctorum. 12 Julj Margarethae Virg. 13. Heinrici Imp.; 28 Aug S. Augustini ep. conf. cum Octava; 18 Nov. Dedicatio apostolorum petri et pauli; 25 Nov. Katharinae V. et M.; 6 Dec. Nicolai. Bei diesem Feste steht (von späterer Hand) angemerkt: „Obiit comes heinricus de Leonberch anno domini M° CC° XXXVI." Bl 26a „Incipit ordo officii beatae Mariae Virginis.

Bl 30a „Incipit breviarium secundum consuetudinem Romanae curiae" folgt das Proprium de tempore von Advent bis Ostern. Bl 220a „Incipiunt festivitates sanctorum per anni circulum. In S. Saturnini M. oratio. Bl 278