Quelle:
Copyright:

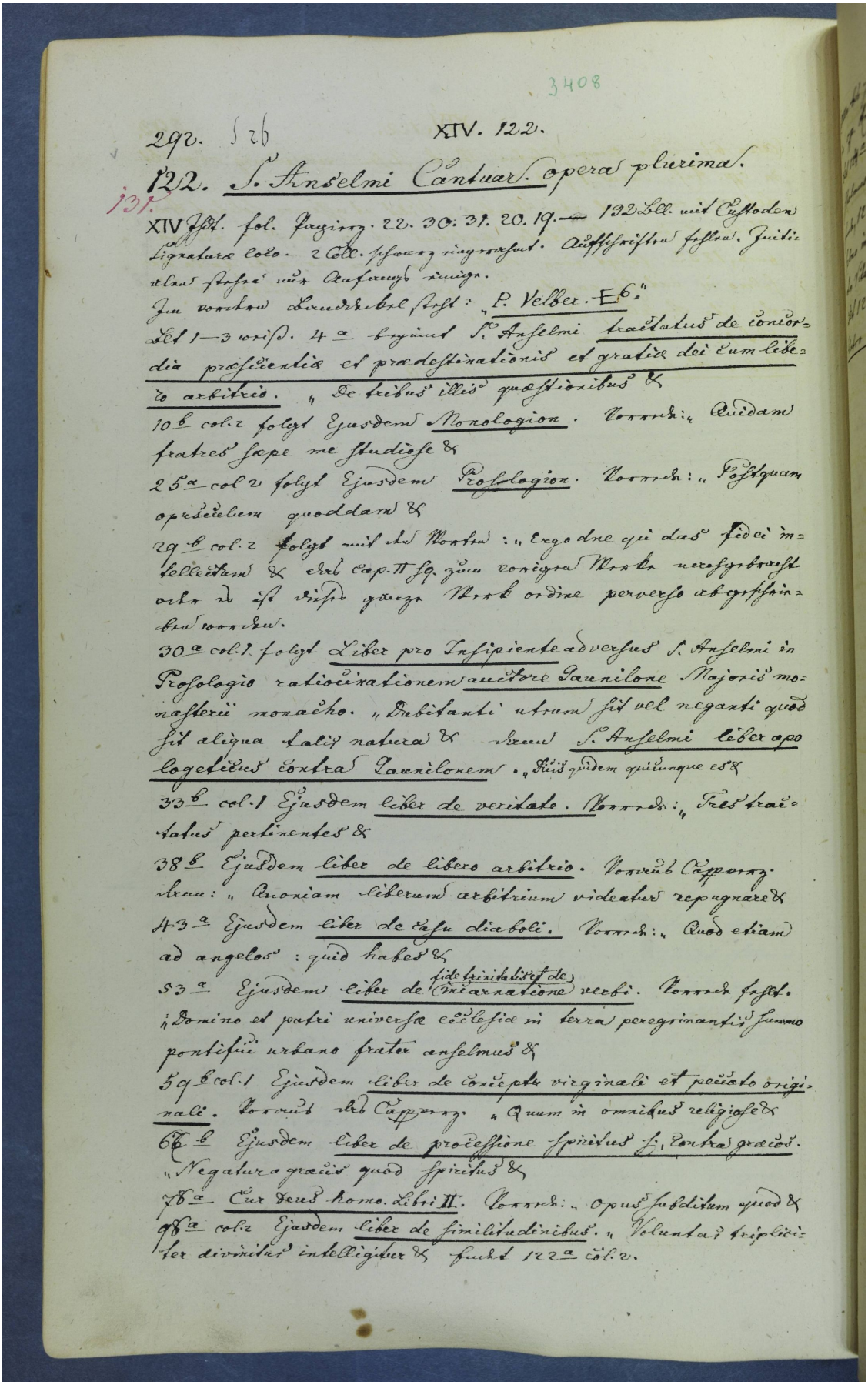

3408

292. 126 XIV. 122.

122. S. Anselmi Cantuar. opera plurima.

131.

XIV Jhd. fol. Papier. 22. 30. 31. 20. 19. — 132 Bll. mit Custoden ligatura loco. 2 Bll. schwarz ingrossirt. Aufschriften fehlen. Initien stehen nur Anfangs einige.

Im vordern Deckelbrl steht: „P. Velber. E 6."

Bl 1—3 weiss. 4a beginnt S. Anselmi tractatus de concordia praescientiae et praedestinationis et gratiae dei cum libero arbitrio. „De tribus illis quaestionibus &

10b col. 2 folgt Ejusdem Monologion. Vorrede: „Quidam fratres saepe me studiose &

25a col. 2 folgt Ejusdem Proslogion. Vorrede: „Postquam opusculum quoddam &

29b col. 2 folgt mit der Worte: „Ergo dne qui das fidei intellectum & der Cap. II fg. zum vorigen Werke verfertigt oder so ist dieses ganze Werk ordine perverso abgeschrieben worden.

30a col. 1 folgt Liber pro Insipiente adversus S. Anselmi in Proslogio ratiocinationem auctore Gaunilone Majoris monasterii monacho. „Dubitanti utrum sit vel negantis quod sit aliqua talis natura & dann S. Anselmi liber apologeticus contra Gaunilonem. „Quis quidem quicunque es &

33b col. 1 Ejusdem liber de veritate. Vorrede: „Tres tractatus pertinentes &

38b Ejusdem liber de libero arbitrio. Vorrede Copperg. dann: „Quoniam liberum arbitrium videatur repugnare &

43a Ejusdem liber de casu diaboli. Vorrede: „Quod etiam ad angelos: quid habes &

53a Ejusdem liber de fide trinitatis et de incarnatione verbi. Vorrede fehlt. „Domino et patri universae ecclesiae in terra peregrinantis summo pontifici urbano frater anselmus &

59b col. 1 Ejusdem liber de conceptu virginali et peccato originali. Vorrede der Copperg. „Quum in omnibus religiose &

66b Ejusdem liber de processione spiritus s. contra graecos. „Negatur a graecis quod spiritus &

76a Cur deus homo. Libri II. Vorrede: „Opus subditum quod &

98a col. 2 Ejusdem liber de similitudinibus. „Voluntas tripliciter divinitus intelligitur & finit 122a col. 2.