Quelle:
Copyright:

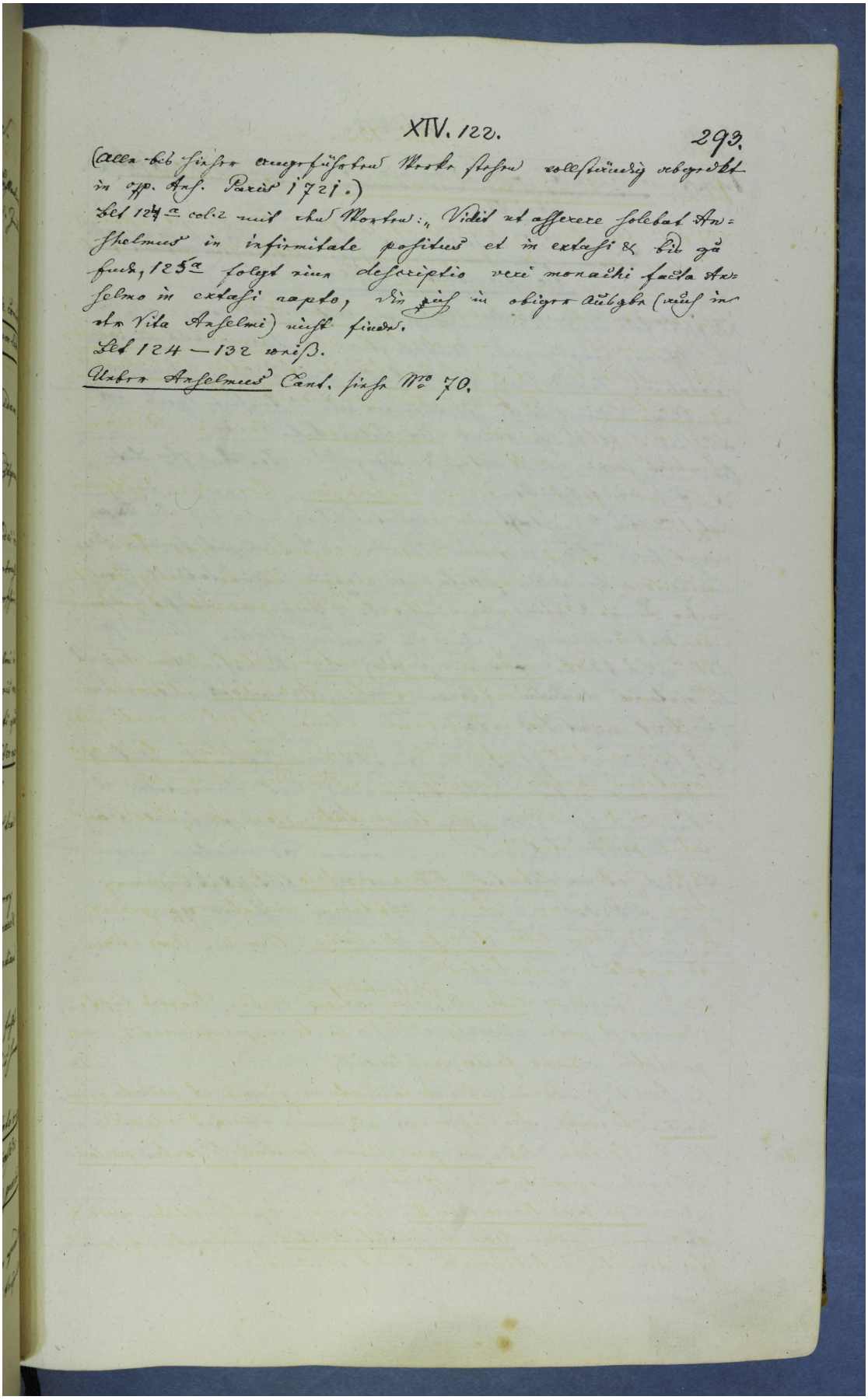

(Alle bis hieher angeführten Werke stehen vollständig abgedrukt in opp. Anh. Paris 1721.)

Bl. 124a col. 2 mit den Worten: „Vidit ut asserere solebat Anselmus in infirmitate positus et in extasi & bis zu Ende, 125a folgt eine descriptio veri monachi facta Anselmo in extasi rapto, die sich in obiger Ausgabe (auch in der Vita Anselmi) nicht finde.

Bl. 124 — 132 weiß.

Ueber Anselmus Cant. siehe No 70.