Vinzenz Werl: Manuscripten-Catalog der Stifts-Bibliothek zu Göttweig I [handschriftlich].
Göttweig, 1843 Seite 305
Quelle:
Copyright:

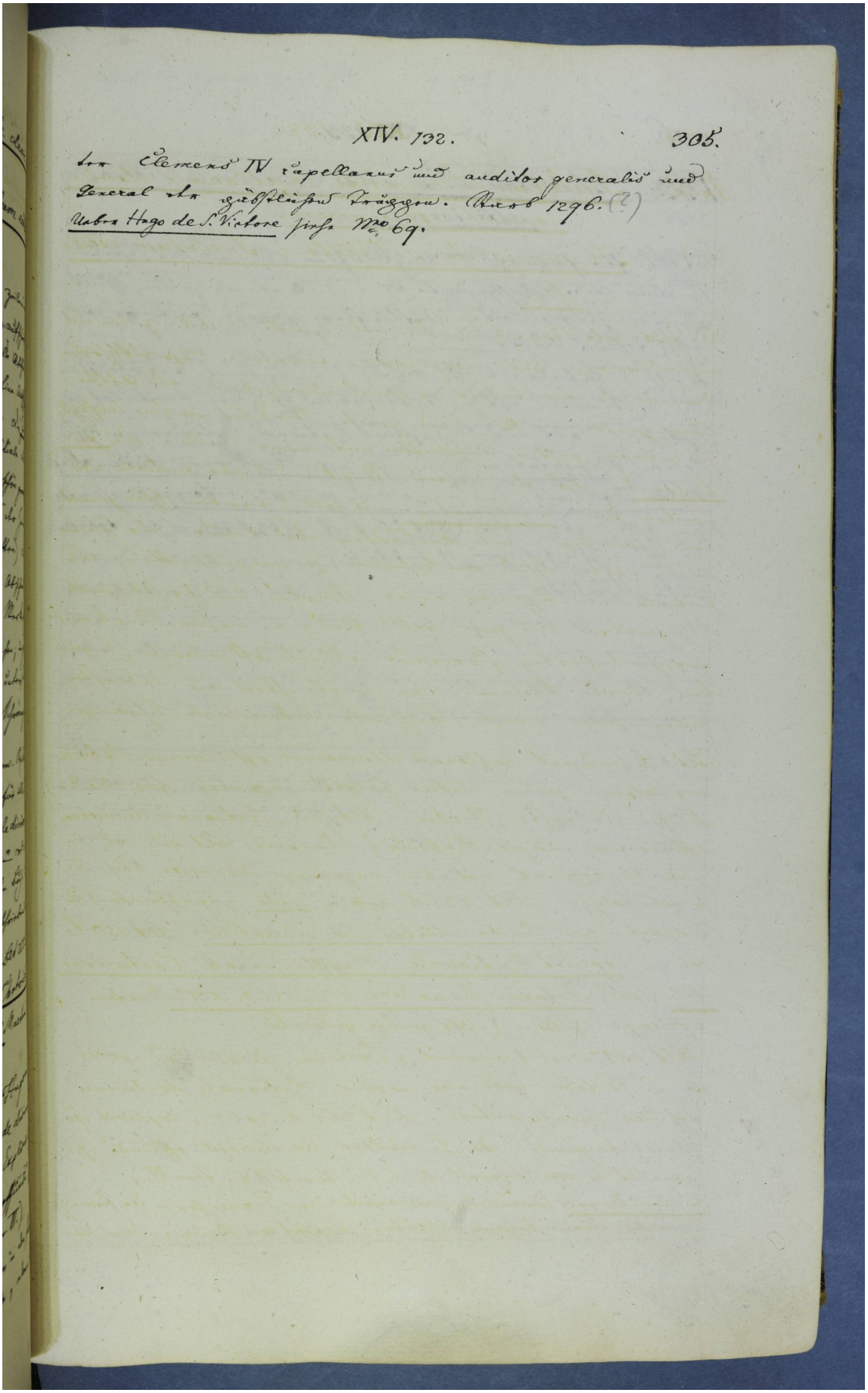

XIV. 132. 305.

Ex Clemens IV capellanus und auditor generalis und General der geistlichen Kreuzzüge. Anno 1296. (?)

Libri Hugo de S. Victore pisch. Mo 6q.