Vinzenz Werl: Manuscripten-Catalog der Stifts-Bibliothek zu Göttweig I [handschriftlich].
Göttweig, 1843 Seite 445
Quelle:
Copyright:

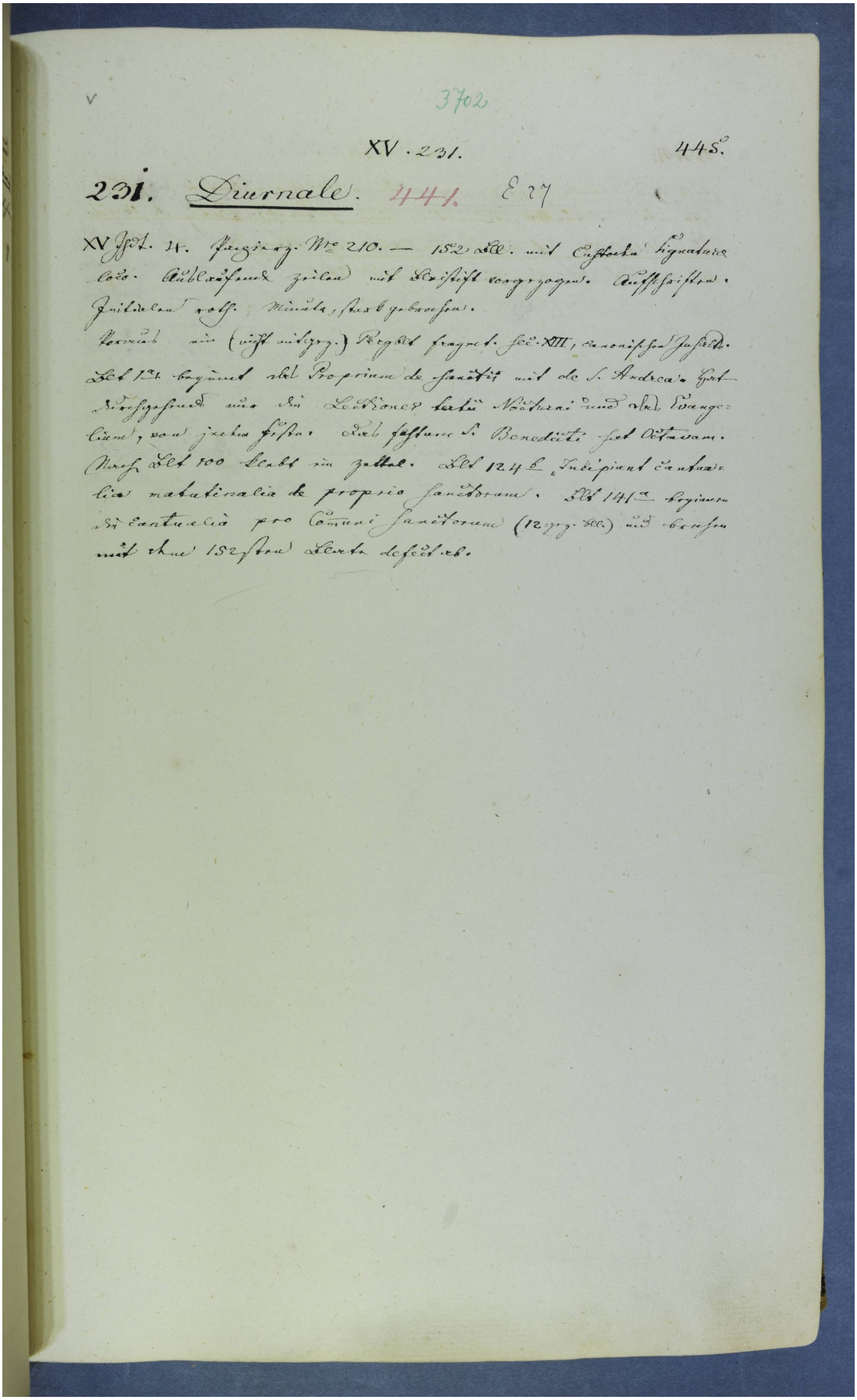

v 3702

XV. 231. 445.

231. Diurnale. 441. E 27

XV Jhdt. H. Pergbd. Mz 210. — 152 Bll. mit Custodia signatura loco. Außlaufend zeilen mit Kreistift vorgezogen. Anfangsbuchstaben rotes Minuale, stets gebrochen.

Vorauf ein (viell. unbezeichn.) Kalendar fragment. saec. XIII, canonisch Inhalts. Bl 1a beginnt das Proprium de sanctis mit der S. Andreae Hymnus. Durchgehend nur die Lectiones habe Nocturni und das Evangelium, von jedem Festes. Das festum S. Benedicti hat Octavam. Nach Bl 100 Lücke ein Zettel. Bl 124b „Incipiunt cantualia matutinalia de proprio sanctorum. Bl 141a Incipiunt cantualia pro communi sanctorum (12xx. saec.) und brechen mit dem 152sten Blatte defectiv ab.