Quelle:
Copyright:

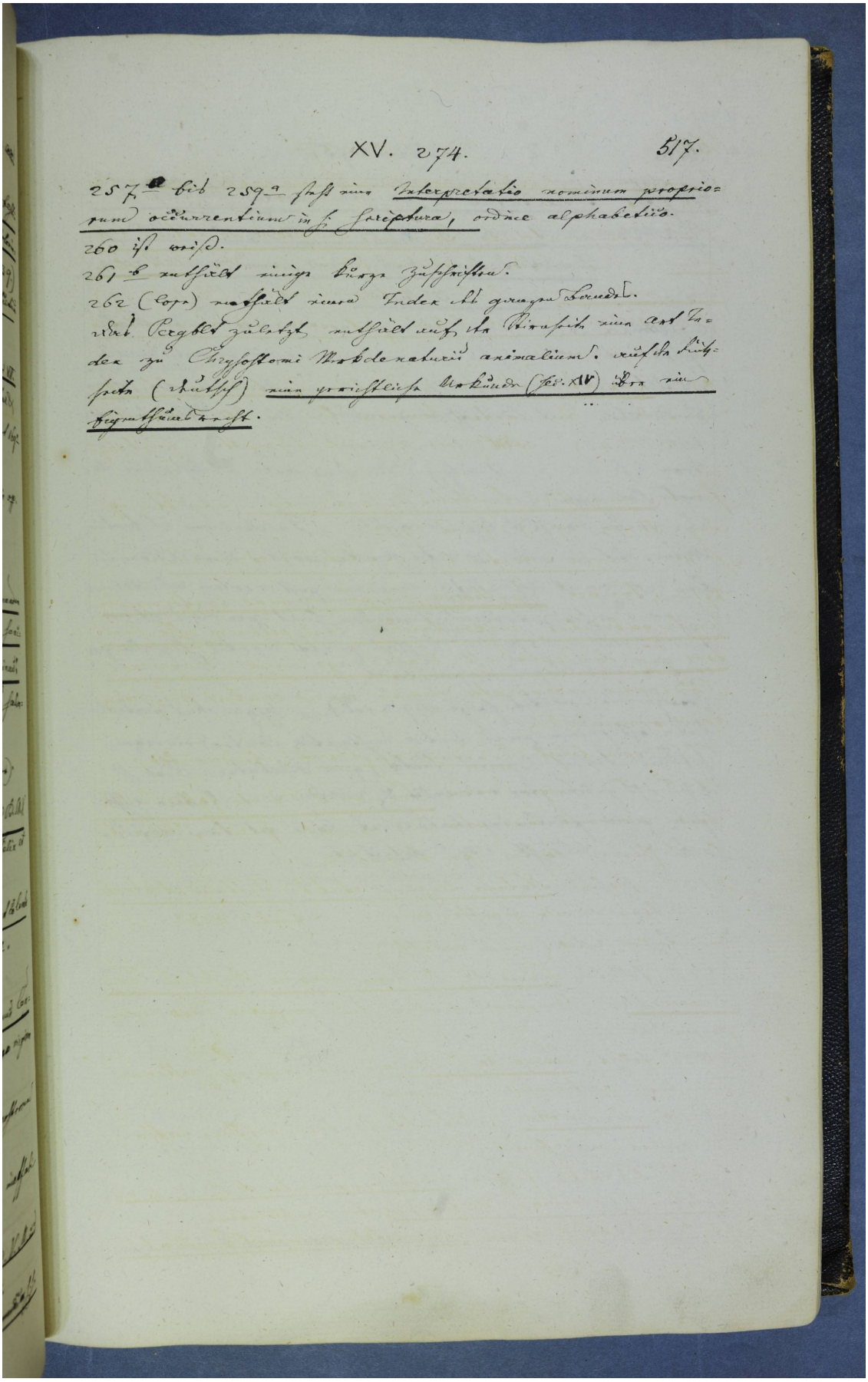

XV. 274. 517.

257 a bis 259 a steht eine Interpretatio nominum propriorum occurrentium in s. Scriptura, ordine alphabetico.

260 ist weiß.

261 b enthält einige kurze Zuschriften.

262 (lose) enthält einen Index des ganzen Bandes.

Das Pergblt zuletzt enthält auf der Stirnseite eine Art Index zu Chrysostomi Werk de naturis animalium. auf der Rückseite (deutsch) eine gerichtliche Urkunde (sec. XIV) über ein Eigenthumsrecht.