Quelle:
Copyright:

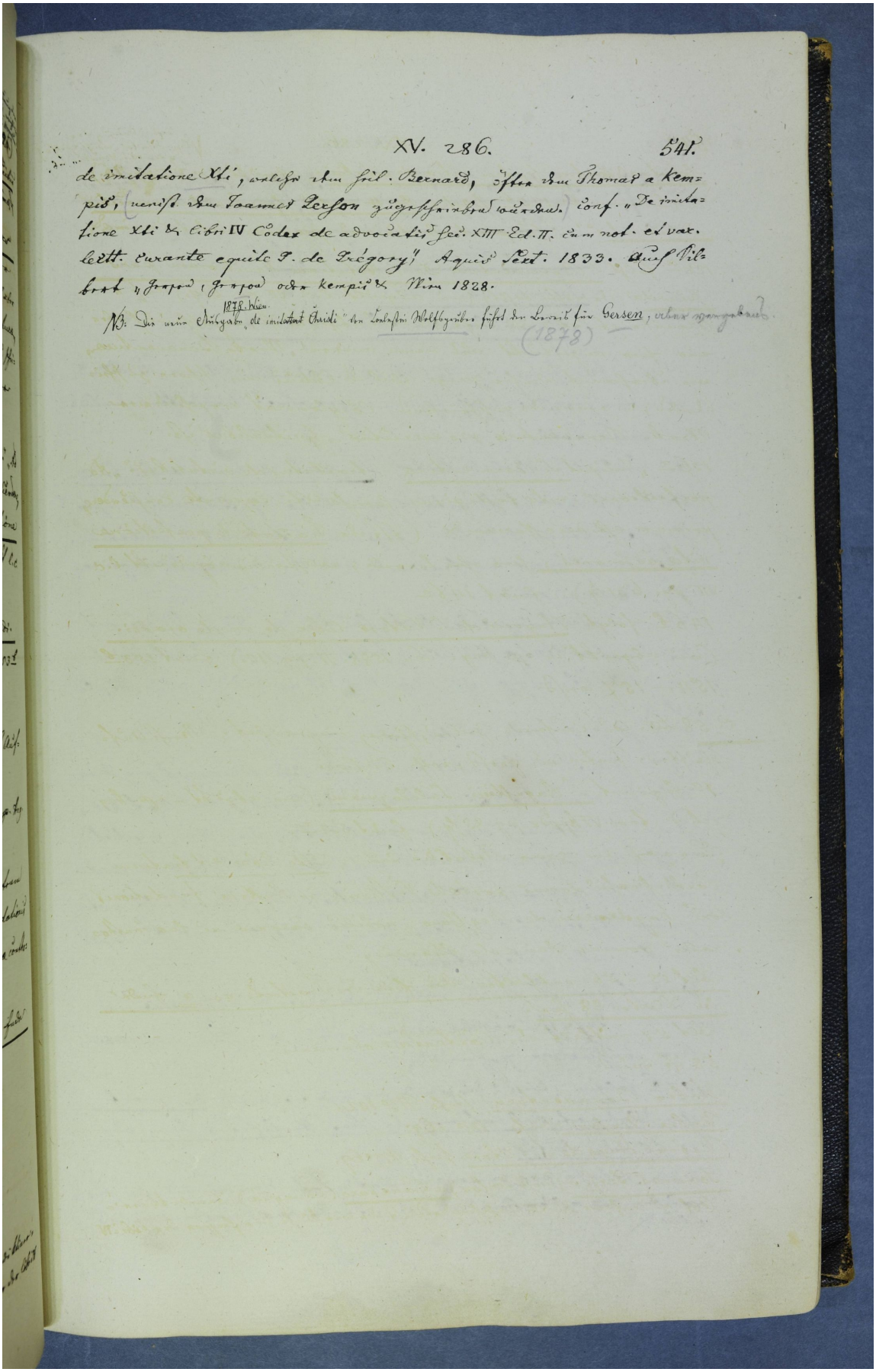

XV. 286. 541.

de imitatione Xti, welches ihm fril. Bernard, öfter dem Thomas a Kempis, (nicht dem Joannes Gerson zugeschrieben wurde.) conf. „De imitatione Xti & libri IV Codex de advocatis sec. XIII Ed. II. cum not. et var. lectt. curante equite F. de Gregory" Augustæ Vind. 1833. Auch Filbert „Gerson (Gerson oder Kempis" Wien 1828.

NB: Die neue Ausgabe, de imitatione Christi" von Lachsen Wolffgrubers findet der Leserin für Gersen, ohne zugegeben.

1878. Wien.

(1878)