Quelle:
Copyright:

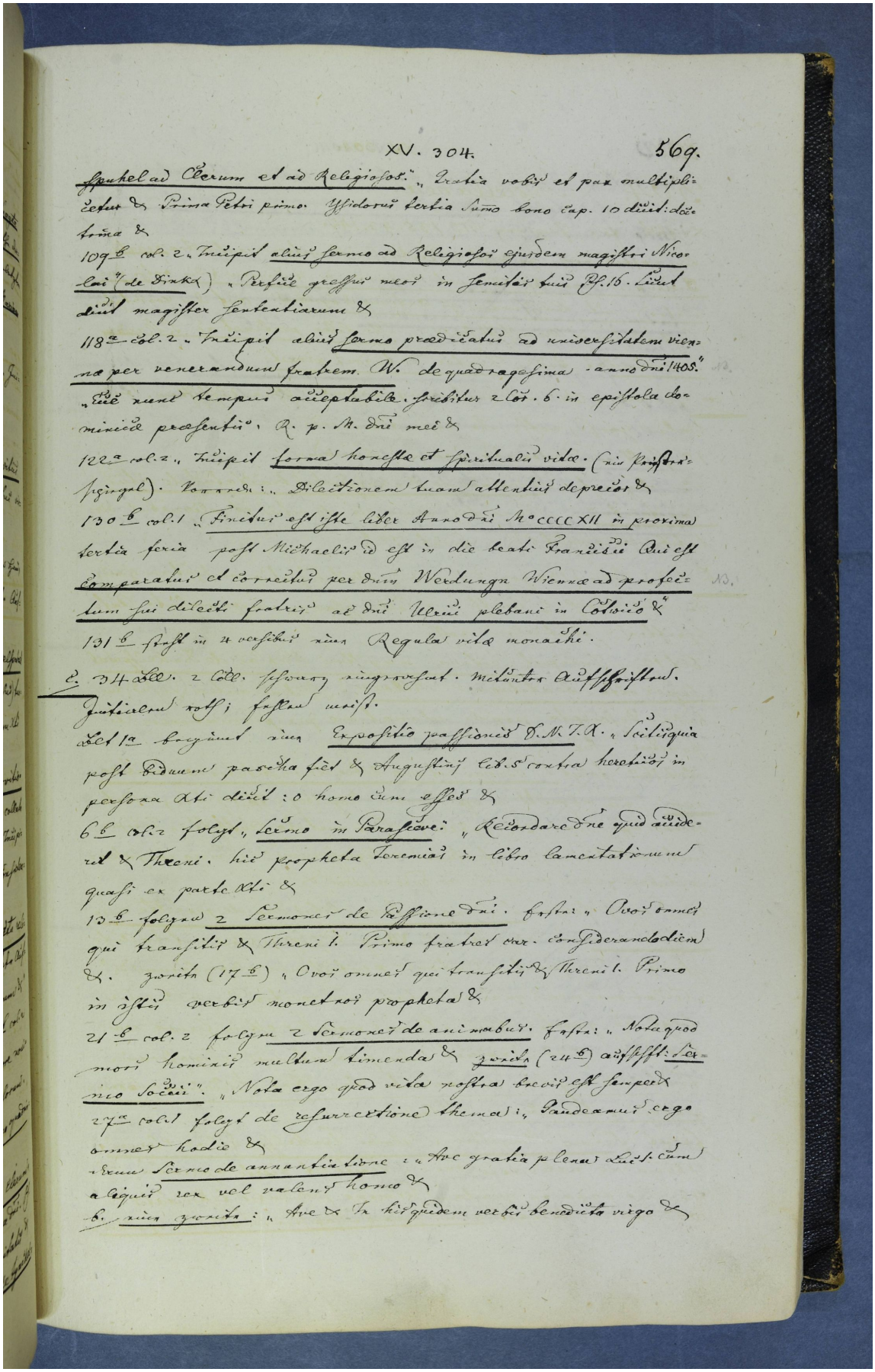

spuchel ad Clerum et ad Religiosos". „Gratia vobis et pax multiplicetur &" Prima Petri primo. Ysidorus tertia Sumo bono cap. 10 dicit: doctrina &

109b col. 2. „Incipit alius sermo ad Religiosos ejusdem magistri Nicolai" (de Dinkx) „Perfice gressus meos in semitis tuis Ps. 16. Licet dicit magister sententiarum &

118a col. 2. „Incipit alius sermo praedicatus ad universitatem vienna per venerandum fratrem W. de quadragesima - anno dni 1405." „Ecce nunc tempus acceptabile. scribitur 2 Cor. 6. in epistola dominica praesentis. Q. p. N. dni mei &

122a col. 2. „Incipit forma honestae et spiritualis vitae. (ein Fürstenspiegel). Vorrede: „Dilectionem tuam attentius deprecor &

130b col. 1 „Finitus est iste liber Anno dni M°CCCCXII in proxima tertia feria post Michaelis id est in die beati Francisci Qui est comparatus et correctus per dnum Werdungn Wiennae ad profectum sui dilecti fratris ac dni Ulrici plebani in Cotsico &"

131b steht in 4 versibus eine Regula vitae monachi.

c. 34 Lll. 2 Col. schoner eingebunden. Mehrentheils Aufschriften. Jubiläum rothe festen meist.

Lll 1a beginnt eine Expositio passionis D. N. J. X. „Scitis quia post biduum pascha fiet & Augustinus lib. 5 contra haereticos in persona Xti dicit: O homo cum esses &

6b Col. 2 folgt „Sermo in Parasceve: „Recordare dne quid acciderit X Threni. hic propheta Jeremias in libro lamentationum quasi ex parte Xti &

13b folgen 2 Sermones de passione dni. Erster: „O vos omnes qui transitis & Threni I. Primo fratres car. considerando diem &. zweiter (17b) „O vos omnes qui transitis & Threni I. Primo in istis verbis monet nos propheta &

21b col. 2 folgen 2 Sermones de animabus. Erster: „Nota quod mori hominis multum timenda & zweiter (24b) aufschrift: Sermo Socii". „Nota ergo quod vita nostra brevis est semper &

27a Col. 1 folgt de resurrectione thema: „Gaudeamus ergo omnes hodie &

Item Sermo de annuntiatione: „Ave gratia plena Luc. 1. cum aliquis rex vel valens homo &

b. nun zweiter: „Ave & In his quidem verbis benedicta virgo &