Quelle:
Copyright:

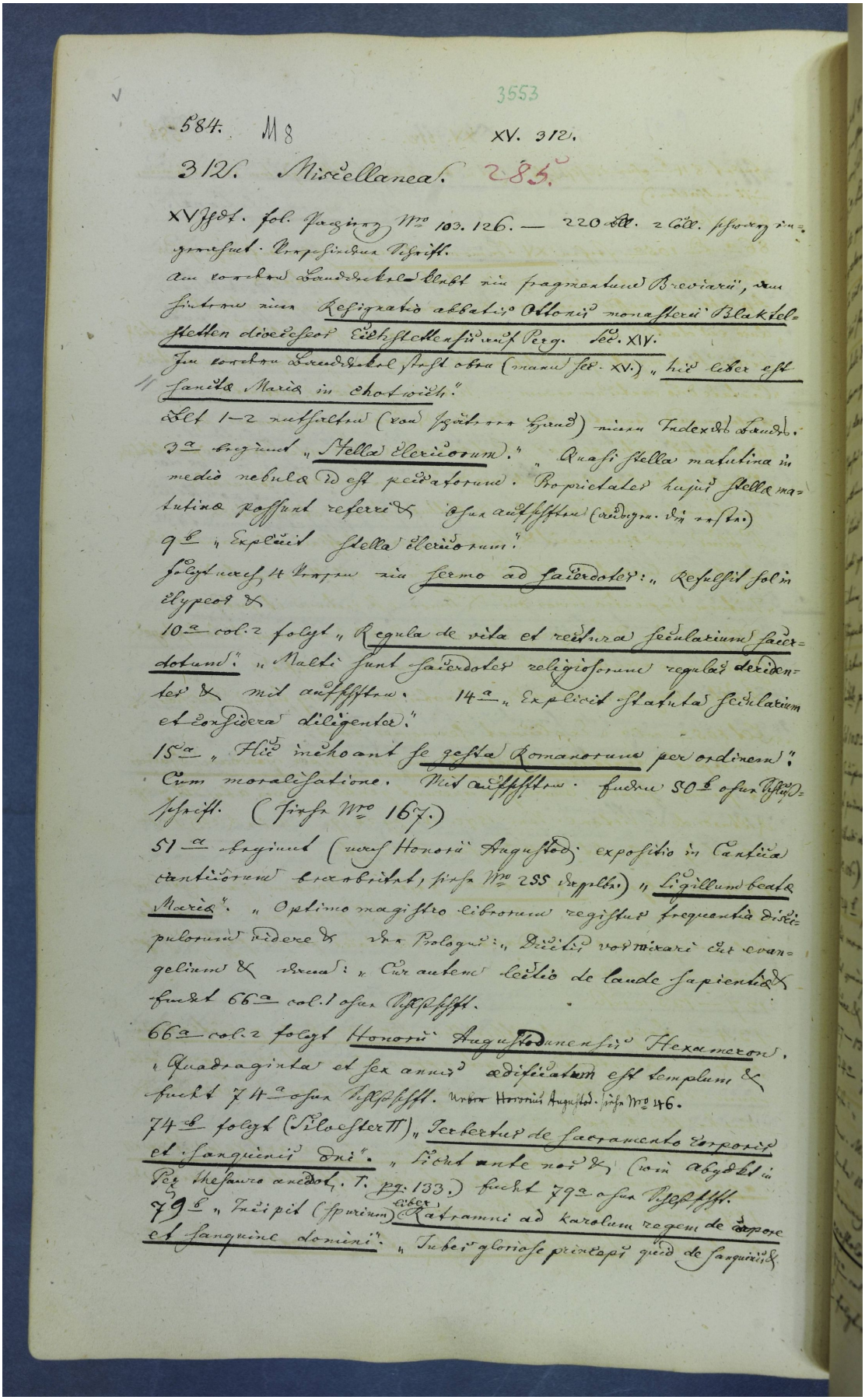

3553

584. M 8 XV. 312.

312. Miscellanea. 285.

XV Hdt. fol. Paginz Nro 103. 126. — 220 Bll. 2 Col. Schwarz in=
gemischt. Verschiedene Schrift.
Am vordern Deckelblatt ein fragmentum Breviarii, am
hintern eine Resignatio abbatis Ottonis monasterii Blaktel=
stetten diœcesis Eichstettensis auf Perg. Sec. XIV.
Im vordern Deckelblatt steht etwa (manu sec. XV.) „hic liber est
sancte Marie in chorioch."
Bl 1–2 enthalten (von Schäffler Hand) einen Index der Handsch.
3a beginnt „Stella Clericorum." „Quasi stella matutina in
medio nebule id est peccatorum. Proprietates hujus stellæ ma=
tutine possunt referri &c" oben aufschriften (ein gr. Ding. der erster.)
9b „Explicit stella clericorum."
folgt nach 4 Seiten ein Sermo ad Sacerdotes: „Resplicit sol in
clypeo &c
10a col. 2 folgt „Regula de vita et rectura secularium sacer=
dotum." „Multi sunt sacerdotes religiosorum regulas derelin=
quentes &c" mit aufschriften. 14a „Explicit statuta secularium
et considera diligenter."
15a „Hic incipiunt se gesta Romanorum per ordinem."
Cum moralisatione. Mit aufschriften. Endet 50b oben Schluß=
schrift. (Siehe Nro 167.)
51a beginnt (nach Honorii Augustod. expositio in Cantica
canticorum überbricht, siehe Nro 255 dagegen.) „Sigillum beate
Marie". „Optimo magistro librorum registur frequentia disci=
pulorum videre &c" der Prologus: „Dicitur admirari et evan=
gelium &c" etwa: „Cur autem liceat de laude sapientiæ &c
endet 66a col. 1 oben Schlußschrift.
66a col. 2 folgt Honorii Augustodunensis Hexameron.
„Quadraginta et sex annis ædificatum est templum &c
endet 74a oben Schlußschrift. Unter Honorius Augustod. siehe Nro 146.
74b folgt (Silvester II) „Serpentus de sacramento corporis
et sanguinis Dni". „Sicut ante noctem &c (von Abydel in
Pez thesauro anecdot. T. pag. 133.) endet 79a oben Schlußschrift.
79b „Incipit (spurium) liber Ratramni ad karolum regem de corpore
et sanguine domini". „Inter gloriosæ principatus quid de sanguinis &c