Quelle:
Copyright:

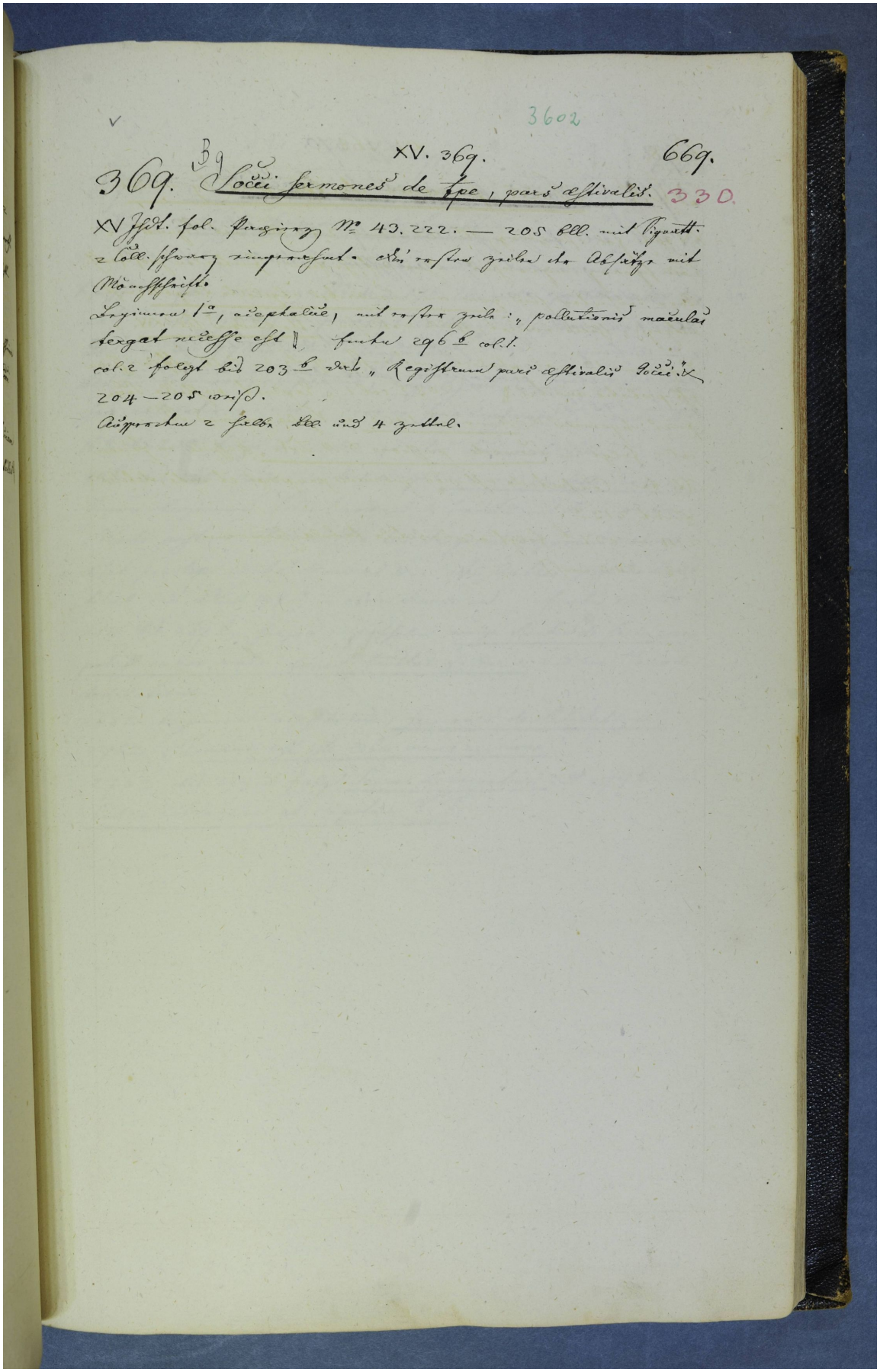

3602

XV. 369. 669.

369. B9 Locci sermones de tpe, pars estivalis. 330.

XV Jhdt. fol. Papierhs. № 43.222. — 205 Bll. mit Signatt. z. Bll. schwarz imprimiert. Ein rotes Leder der Oberseite mit Mönchschrift.

Incipiunt 1a, aeptalcue, mit rotem Zeichen: „pollutionis maculas tergat necesse est“. Finit 296b col. 1.

col. 2 folgt bis 203b drei „Registrum pars estivalis Locci“. 204—205 wüst.

Einbrüche z. Seiten Bll. aus 4 Zettel.