Quelle:
Copyright:

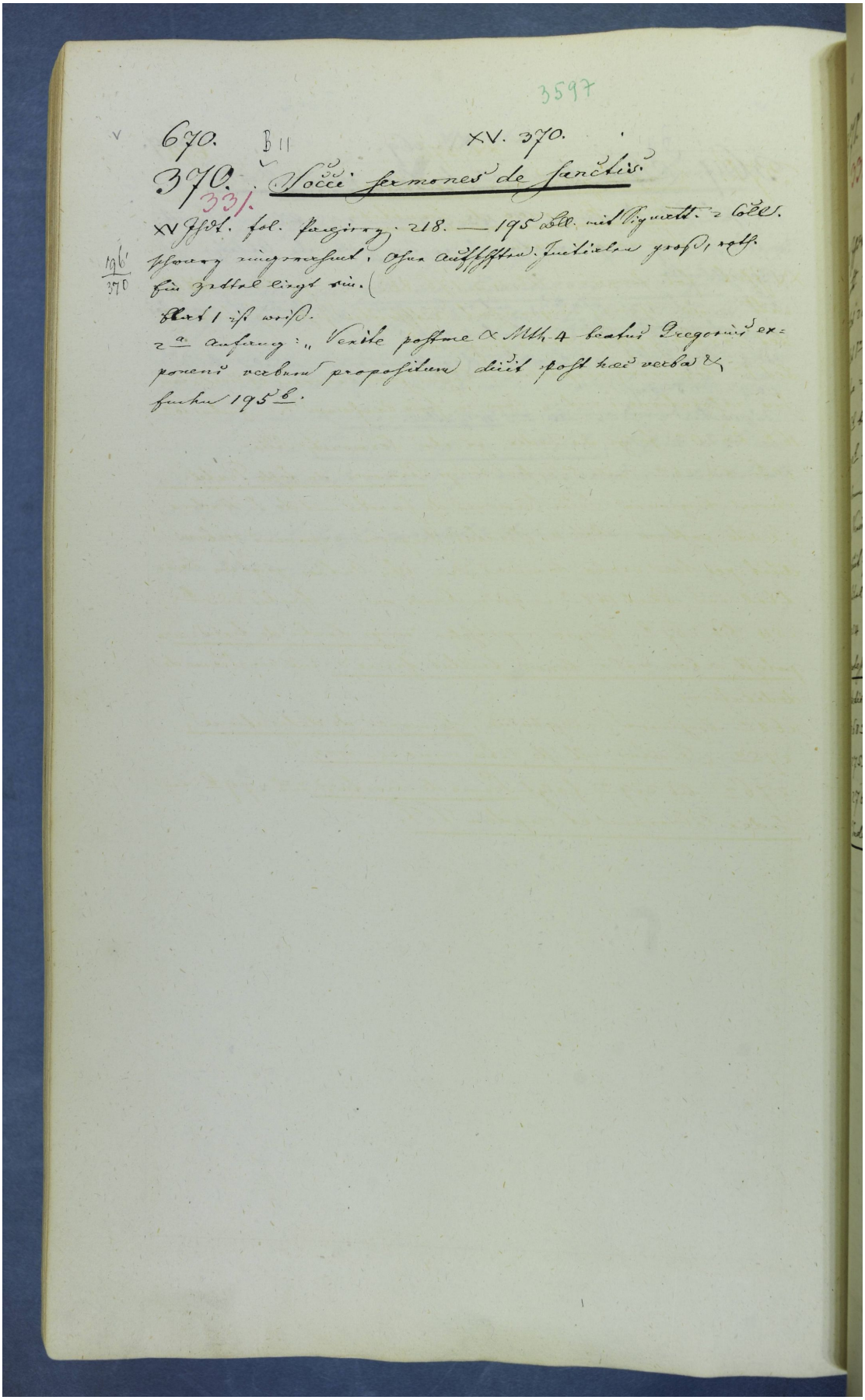

3597

670. B 11 XV. 370.

370. 331. Sacri sermones de sanctis.

XV Jhdt. fol. Papierhs. 218. — 195 Bll. mit Signatt. 2 Col. Schwarz ungebunden; ohne aufgeklebten Initialen groß, rotes Fähnchen liegt bei. (

196/370

Bl. 1 ist weiß.

2a Anfang: „Verite postme & Mth. 4 beatus Gregorius exponens verbum propositum dicit post hoc verba &

Endet 195b.