Quelle:
Copyright:

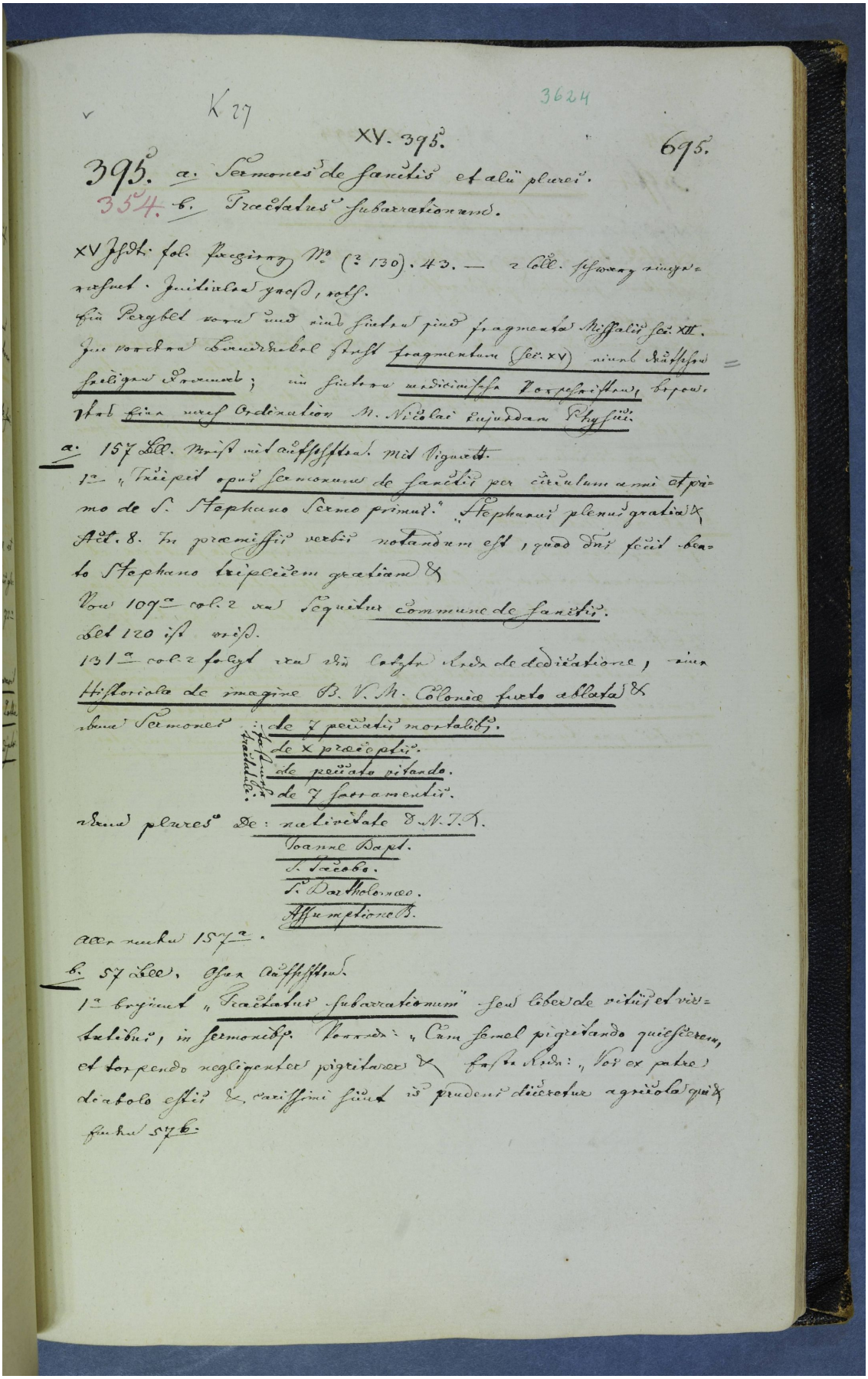

K 27 3624

XV. 395. 695.

395. a. Sermones de sanctis et alii plures.
354. b. Tractatus subarrationum.

XV Jhdt. fol. fragiles No (a 130). 43. — 2 Col. schwarz einge-rahmt. Initialen roth, roth.
Ein Pergbl vorne und eine Hinten sind fragmenta Missalis saec. XII. Im vordern Deckelbl steht fragmentum (saec. XV) eines deutschen geistlichen Dramas; im hintern medicinische Vorschriften, beson-ders für nach Ordination M. Nicolai Lujuddam Physici.

a. 157 Bll. Mittl. mit aufgeklebten mit Signatt.
1a „Incipit opus sermonum de sanctis per circulum anni et primo de S. Stephano Sermo primus." „Stephanus plenus gratia &c Act. 8. In premissis verbis notandum est, quod Dns fecit beato Stephano triplicem gratiam &c
Von 109a col. 2 an sequitur commune de sanctis.
Bl 120 ist wüst.
131a col. 2 folgt von der Letzte Rede de dedicatione, eine Historiola de imagine B. V. M. Coloniae furto ablata &c
deinde Sermones: de 7 peccatis mortalibus.
de x praeceptis.
de peccato vitando.
de 7 sacramentis.
deinde plures de: nativitate D. N. J. C.
Joanne Bapt.
S. Jacobo.
S. Bartholomaeo.
Assumptione B.
aber nur bis 157a.

b. 57 Bll. Ganz aufgeklebt.
1a beginnt „Tractatus subarrationum" seu liber de vitiis et virtutibus, in sermonibus. Vorrede: „Cum semel pigritando quiescerem, et torpendo negligenter pigritarer &c Fasta Rede: „Vos ex patre diabolo estis &c. carissimi sunt is prudens discretus agricola quia finitur 57b.