Quelle:
Copyright:

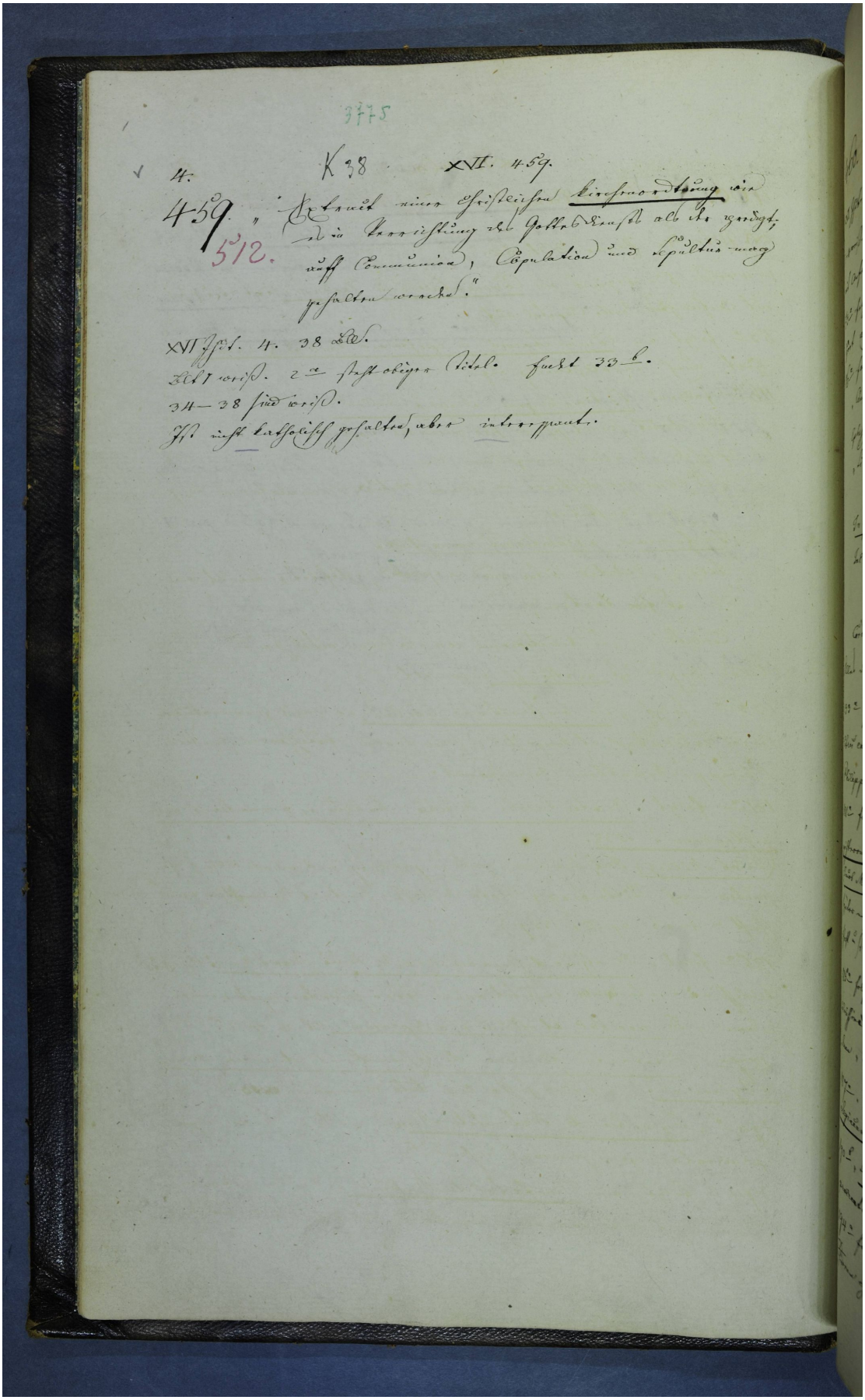

3775

4. K 38 XVI. 459.

459. 512. „Betrach einer christlichen Kirchenordnung wie
sie in Verrichtung des Gottesdienst als die zuvor
auff Communion, Copulation und Begräbnus-mag
gehalten werden."

XVI Hfl. 4. 38 Blätter.
Blätt. verso. 2a statt obiger Titel. fuhlt 33 b.
34—38 sind weiß.
Hfl. nicht katholisch gehalten, aber interpunct.