Wien, Österreichische Nationalbibliothek (ÖNB), Cod. 2917

[CMD-A III] Franz Unterkircher: Die datierten Handschriften der Österreichischen Nationalbibliothek von 1451 bis 1500. 1. Teil: Text. 2. Teil: Tafeln (Katalog der datierten Handschriften in lateinischer Schrift in Österreich 3). Wien 1974, 52.

Cod. 2913 8. Juli 1456

EBERHARD WINDECK: Leben des Kaisers Siegmund (deutsch).

Papier, I, 472ff., 290×212, Schriftspiegel 180×135, 2 Spalten zu 24 Zeilen. — Titelseite mit kleinen aufgedruckten kolorierten Holzschnitten und Zierranken, Initialen. — Originaleinband mit Streicheisenlinien, Schließen entfernt.

DATIERUNG, AUFTRAGGEBER, SCHREIBERNAME: *Explicit librum totum Tammichi wilhelme de argentinensis potum vnd wart uss geschriben von mir wilhelme gralap uff santt kilianen tag Im brochmont Anno etc. LVI°* (fol. 472r).

VORBESITZER: „*Wilhelmus de argentinensis*“ (?).

LITERATUR: Inventar I, 87. — Menhardt I, 614. — K. Holter, Beispiele von Graphik in Handschriften. In: Die Graphischen Künste. NF. IV (1939) S. 41—46.

Abb. 104

Cod. 2916 1489
1490

Rechnungsbuch des Hans Keller (aus Ulm) über seine Geschäftsreise im Auftrag des Kaufmannes Ludwig Rottengatter (deutsch).

Papier, 10ff., 280×165, Schriftspiegel und Zeilenzahl unterschiedlich. — Originalumschlag aus weichem Leder.

DATIERUNGEN: *vff jacobi zů Venedig 1489* (fol. 1r). — . . . *mein geschaft alss ich zu jeno vnd mailant wass 1490* (fol. 6v).

VORBESITZER: Hans Keller.

Abb. 560

Cod. 2917 1467

Sächsische Weltchronik (deutsch).

Papier, 209ff., 277×200, Schriftspiegel 190×154, 2 Spalten zu 29 Zeilen. — Federzeichnungen. — Als Umschlag Blatt eines Chorbuches mit Noten.

DATIERUNG: *Amen 1467* (fol. 84r). — Der zweite Teil der Handschrift nicht datiert.

VORBESITZER: *Ex libris Sebast. Tengnagelij I. V. D. et Caes. Maiestatis Biblioth.* (fol. 1r).

LITERATUR: Inventar I, 87. — Menhardt I, 616.

Abb. 310

Cod. 2923 1500

Sammelhandschrift mit theologischen Texten (deutsch).

Papier, 39ff., vorgebunden 1 Pergament- und 3 Papierblätter, fol. 1—26: 226×157, Schriftspiegel 192×123, 35—40 Zeilen; fol. 28 bis Ende: von anderer Hand, kleineres Blattformat, nicht datiert. — Van Swieten-Einband 1752.

DATIERUNGEN: *Anno etc. Im* (1) *fünff* (3) *hundert vnd* (durchgestrichen) *zehen* (2) *Iar* (fol. 12r). Die Reihenfolge der Zahlen von der Schreiberhand über der Zeile angegeben. — *Dises biechlin ist geschriben worden In dem Iar als man zalt von der geburt christi XVc Iar post dominicam Oculi* (fol. 26v).

Wien, Österreichische Nationalbibliothek (ÖNB), Cod. 2917

[CMD-A III] Franz Unterkircher: Die datierten Handschriften der Österreichischen Nationalbibliothek von 1451 bis 1500. 1. Teil: Text. 2. Teil: Tafeln (Katalog der datierten Handschriften in lateinischer Schrift in Österreich 3). Wien 1974, Ab. 310.

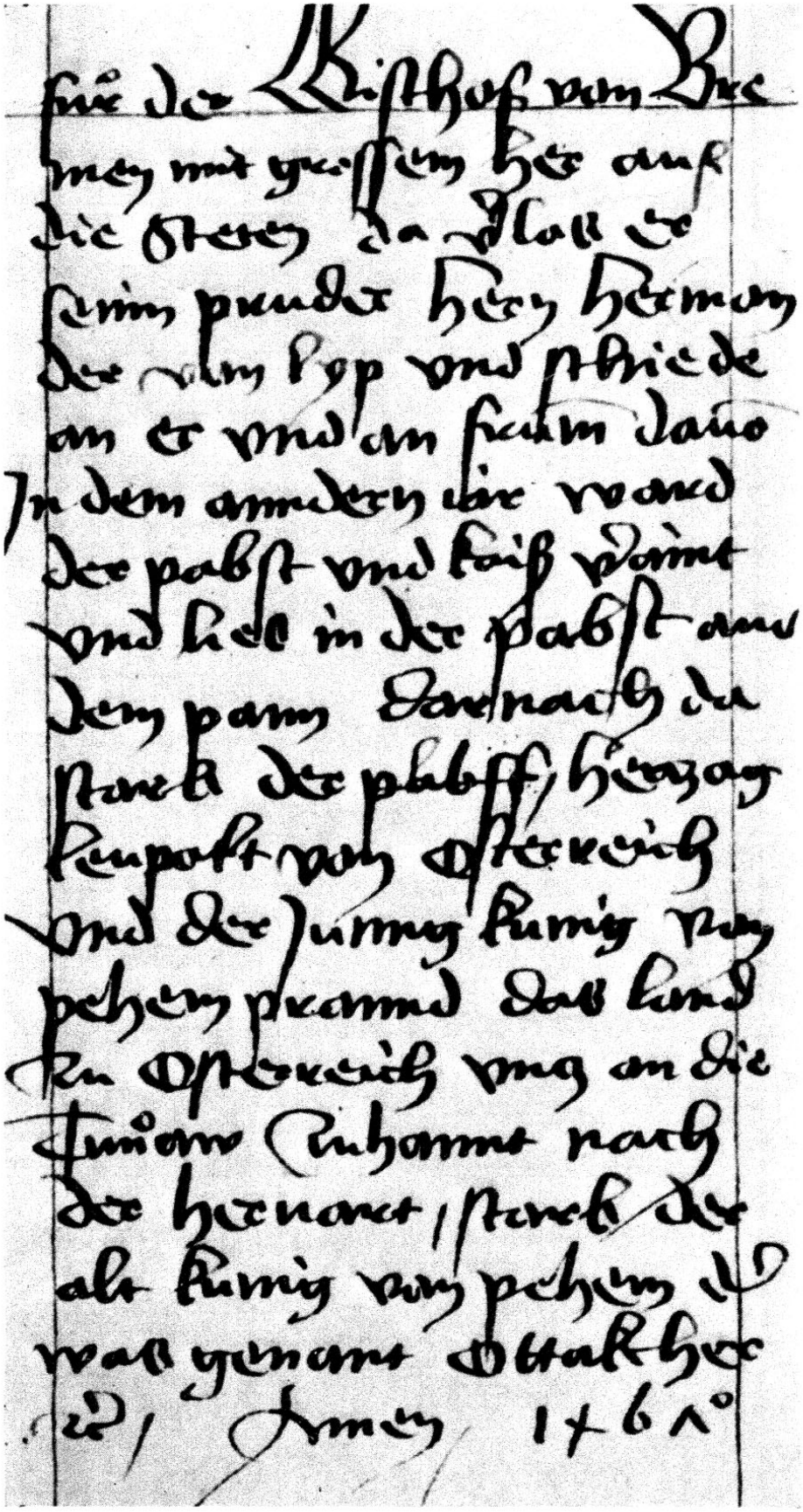

Abb. 310 Cod. 2917, fol. 84r 1467

Wien, Österreichische Nationalbibliothek (ÖNB), Cod. 2917

Österreichische Akademie der Wissenschaften, Institut für Mittelalterforschung, Abteilung Schrift- und Buchwesen: manuscripta.at - Mittelalterliche Handschriften in österreichischen Bibliotheken
Permalink: manuscripta.at/?ID=4496