Wien, Österreichische Nationalbibliothek (ÖNB), Cod. 4506

[CMD-A III] Franz Unterkircher: Die datierten Handschriften der Österreichischen Nationalbibliothek von 1451 bis 1500. 1. Teil: Text. 2. Teil: Tafeln (Katalog der datierten Handschriften in lateinischer Schrift in Österreich 3). Wien 1974, 131.

Cod. 4478 1453

Bibel (lat.).

Papier, 478 ff., 282 × 210, Schriftspiegel 198/203 × 135/140, 32—35 Zeilen.

Datierung: *Finitur Ecclesiasticus et cōnt* (?) *prima pars biblie Ano* (*!*) *1453°* (fol. 477r).

Vorbesitzer: *Domus Professa Societatis Jesu Viennae. 1664* (fol. 1r).

Abb. 47

Cod. 4485 1486

Sammelhandschrift mit mystischen und exegetischen Texten (lat.).

Pergament und Papier, 198 ff., 225 × 151, Schriftspiegel und Zeilenzahl wechselnd, mehrere Schreiber. — Originaleinband mit Streicheisenlinien, Schließe entfernt.

fol. 147r—189v: **ADAM ABBAS: Kommentar zu den Lamentationes Jeremiae prophetae.** — Schriftspiegel 159 × 100, 35 Zeilen.

Datierung: . . . *et eiulans dixit: Quomodo sedet sola etc. 1486* (fol. 189v).

Vorbesitzer: *Iste Liber est domus beate Marie in axspach ordinis Carthusiensis 1500* (fol. 1v—2r).

Abb. 538

Cod. 4493 1477

Sammelhandschrift mit liturgischen und apokryphen Texten (lat., deutsch).

Beschreibung und Datierung vor 1451 vgl. II/1, 98.

fol. 169v—172r: **Prognosticon für 1478 mit Vorausberechnung der Sonnen- und Mondeklipsen für 1478—1491.** — Schriftspiegel 156 × 92, 22 Zeilen.

Datierung: *Anno domini MCCCCLXXVII* (fol. 169v). — Auf der Innenseite des Hinterdeckels historische Notizen zu den Jahren 1480—1483.

Vorbesitzer nicht bekannt; von seiner Hand jedoch auf fol. 133v folgende biographische Notiz: *In Cappela fui anno domini etc. LXXVIII In die Georij In rinkinperg fui vnum annum Et fui In Gracz vnum annum vicarius Et duos annos fui cappelanus In antiquo foro Et duos annos fui primisarius Et veni In die geory ad Marpurgam Anno etc. 8IIII.* — 1576 befand sich der Codex bereits in der Hofbibliothek.

Abb. 436

Cod. 4506 (Böhmen), 26. Juni 1482

Kommentar zum Buch der Weisheit (lat.).

Papier, 285 ff., 215 × 155, Schriftspiegel 164 × 105, 35 Zeilen. — Originaleinband mit Blindstempeln und Streicheisenlinien, Beschläge und Schließen entfernt.

Datierung: *Expliciunt dicta pulcra et vtilia super librum Sapientie. Et hoc Anno domini M°CCCC°LXXXII° fferia IIII in die Johannis et Pauli martirum beatorum Sit dominus deus benedictus in saecula saeculorum Amen* (fol. 285r). — Derselbe Text, dieselbe Hand wie Cod. 4513.

Vorbesitzer: Auf fol. 285r eigenhändige Besitzeintragung des Wenzel Rosa; ähnliche Besitzeintragung auf der Innenseite des Vorderdeckels. — Später Ambras.

Literatur: Inventar I, 100. — Schwarzenberg, Katalog, S. 204. — Schwarzenberg, Wenceslaus Rossius. S. 182—187. — Stegmüller, RB., 11698.

Abb. 495

Wien, Österreichische Nationalbibliothek (ÖNB), Cod. 4506

[CMD-A III] Franz Unterkircher: Die datierten Handschriften der Österreichischen Nationalbibliothek von 1451 bis 1500. 1. Teil: Text. 2. Teil: Tafeln (Katalog der datierten Handschriften in lateinischer Schrift in Österreich 3). Wien 1974, Ab. 495.

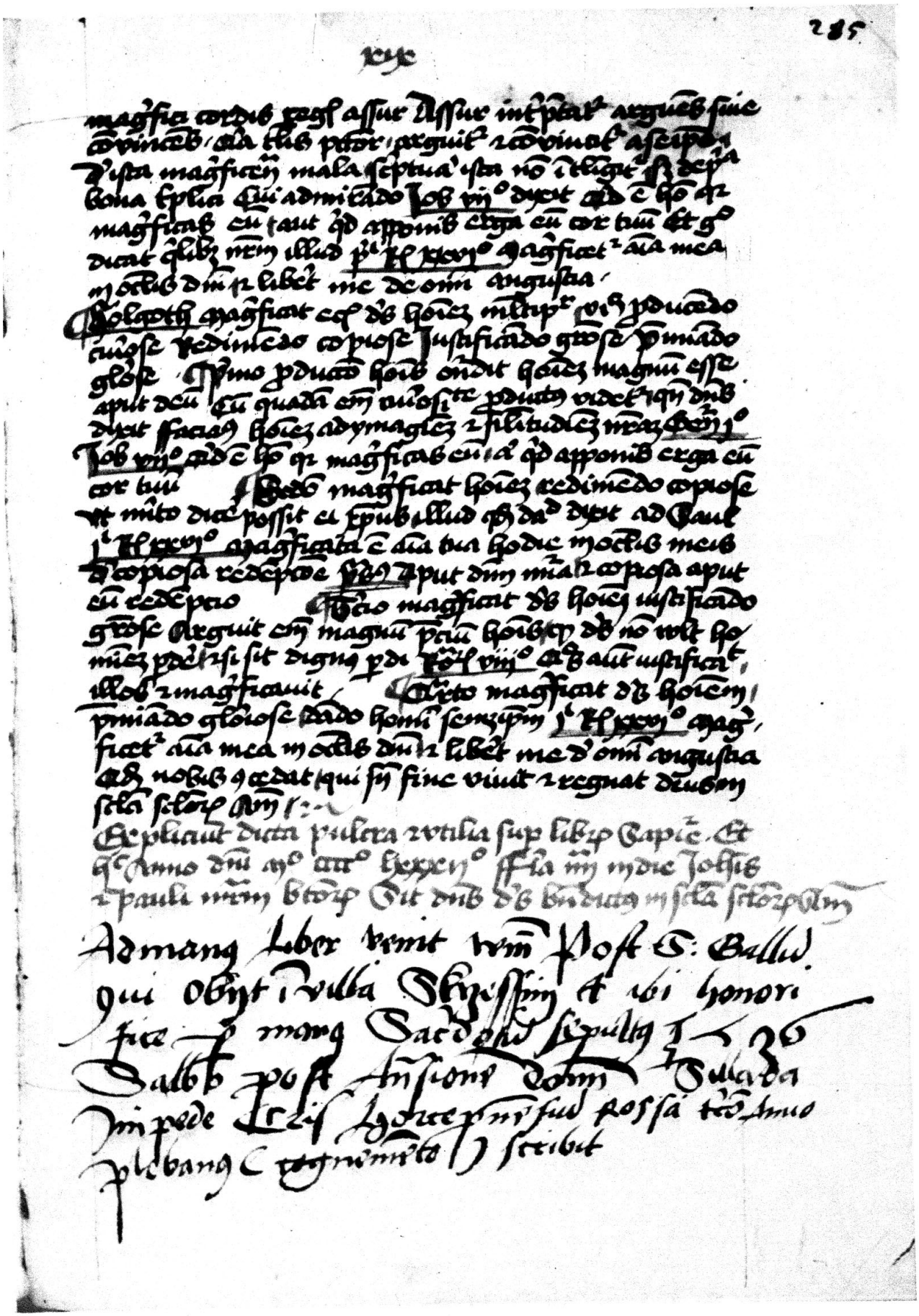

Abb. 495 Cod. 4506, fol. 285r (Böhmen), 1482

Wien, Österreichische Nationalbibliothek (ÖNB), Cod. 4506

Österreichische Akademie der Wissenschaften, Institut für Mittelalterforschung, Abteilung Schrift- und Buchwesen: manuscripta.at - Mittelalterliche Handschriften in österreichischen Bibliotheken
Permalink: manuscripta.at/?ID=6830