Wien, Österreichische Nationalbibliothek (ÖNB), Cod. 3582

[CMD-A IV] Franz Unterkircher / Heidelinde Horninger / Franz Lackner: Die datierten Handschriften der Österreichischen Nationalbibliothek von 1501 bis 1600. 1. Teil: Text. 2. Teil: Tafeln (Katalog der datierten Handschriften in lateinischer Schrift in Österreich 4). Wien 1976, 36.

Zahlreiche Datierungen zwischen 1514 und 1525. Auf fol. 155r Schreibername: *Hunc sermonem feci in Lambaco in quadragesima in die sancti Benedictj Anno domini 1525 frater Christofferus.*

VORBESITZER: Mondsee.

Abb. 102

Cod. 3580 (Mondsee), 1522

Diurnale (lat.).

Papier und Pergament, XVII, 257ff., 120 × 90, Schriftspiegel und Zeilenzahl wechselnd, mehrere Schreiber, von fol. 159r bis 169r Druck. — Initialen.

Die Handschrift ist von mehreren Händen geschrieben, darunter von Leonhard Schilling mit einer Datierung aus dem Jahre 1522 auf fol. 257v; die anderen Hände nicht datiert.

VORBESITZER: Mondsee.

vgl. Abb. 105

Cod. 3582 (Mondsee), 1519

Diurnale (lat.).

Zur äußeren Beschreibung und zur Datierung vor 1500 vgl. S. 183.

Datierung des Nachtrages auf fol. 372r—390v von der Hand des Leonhard Schilling: *1519 in S. ma.* (fol. 390v).

vgl. Abb. 50

Cod. 3583 (Mondsee), 1513

Gebetbuch (lat.).

Papier, 178ff., 112 × 86, Schriftspiegel 68/70 × 52, 17 Zeilen. — Initialen, Federzeichnung, die ursprünglich eingeklebten kolorierten Holzschnitte herausgelöst. — Originaleinband mit Streicheisenlinien und Blindstempeln, Beschläge und Schließe entfernt.

DATIERUNG, SCHREIBERNAME: *Per fratrem Othmarum Rabel professum In Mannsee* (fol. 107v). — *A Magistro Paulo sachgs bo* (?) *deuotario 1513* (fol. 178v).

VORBESITZER: Mondsee.

LITERATUR: Inventar I, 96.

vgl. Abb. 42

Cod. 3590 (Mondsee), 24. August 1521

Sermones (lat.).

Papier, II, 267ff., 214 × 144, Schriftspiegel und Zeilenzahl wechselnd, zwei Schreiber. — Originaler Halbband mit Streicheisenlinien und Blindstempeln.

fol. 89r—112v: Von der Hand des Leonhard Schilling. — Schriftspiegel 155/160 × 90/92, 33—41 Zeilen.

DATIERUNG, SCHREIBER, AUFTRAGGEBER: *Expliciunt sermones per fratrem leonardum schilling rogatu fratris christofferi ad aliorum vtilitatem conscripti Annoque domini 1521 in festo S. bartholomei finitj* (fol. 112v). — Die anderen Teile der Handschrift von der Hand des Frater Christophorus, nicht datiert.

VORBESITZER: *F. Christofferus . . .* (fol. IIv). — Mondsee.

Abb. 89

Wien, Österreichische Nationalbibliothek (ÖNB), Cod. 3582

[CMD-A IV] Franz Unterkircher / Heidelinde Horninger / Franz Lackner: Die datierten Handschriften der Österreichischen Nationalbibliothek von 1501 bis 1600. 1. Teil: Text. 2. Teil: Tafeln (Katalog der datierten Handschriften in lateinischer Schrift in Österreich 4). Wien 1976, Ab. 50.

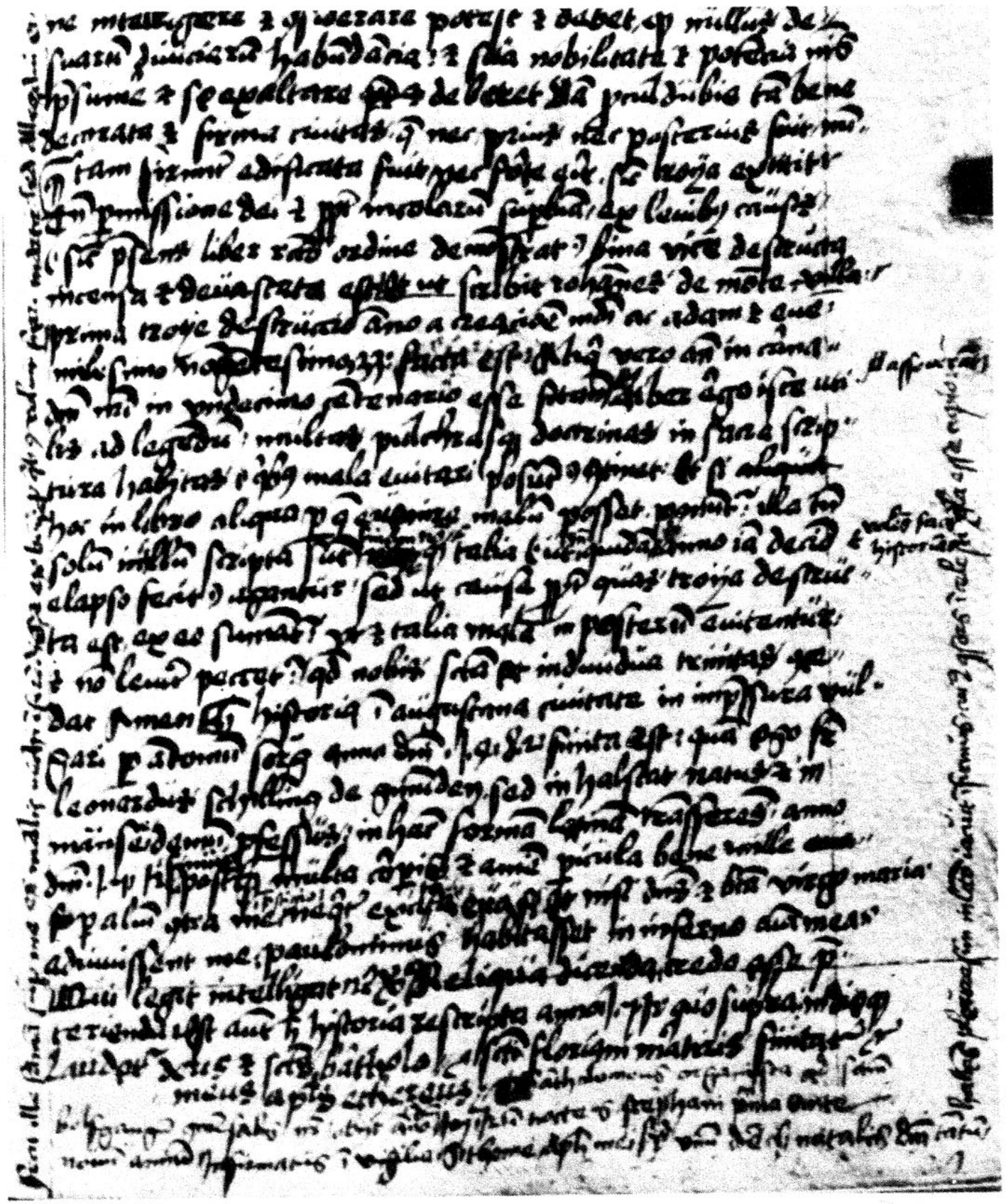

Abb. 50 Cod. 3542, fol. 495r (Mondsee), 1512

Wien, Österreichische Nationalbibliothek (ÖNB), Cod. 3582

Österreichische Akademie der Wissenschaften, Institut für Mittelalterforschung, Abteilung Schrift- und Buchwesen: manuscripta.at - Mittelalterliche Handschriften in österreichischen Bibliotheken
Permalink: manuscripta.at/?ID=4539