Wien, Österreichische Nationalbibliothek (ÖNB), Cod. Ser. n. 12635

[CMD-A IV] Franz Unterkircher / Heidelinde Horninger / Franz Lackner: Die datierten Handschriften der Österreichischen Nationalbibliothek von 1501 bis 1600. 1. Teil: Text. 2. Teil: Tafeln (Katalog der datierten Handschriften in lateinischer Schrift in Österreich 4). Wien 1976, 162.

DATIERUNG: *Descrittione di tutti i nobili del Gran Conseglio del 1594 adi 3 Maggio* (fol. 1r). — Vor den verschiedenen Namenslisten gleichfalls überall die Datierung auf das Jahr 1594.

VORBESITZER: Der Codex wurde 1906 von Prof. Dr. Vicko Adamović gekauft.

LITERATUR: Kat. Ser. n. 4, 256—257.

Abb. 442

Cod. Ser. n. 4644 (Kaschau ?), 1563

Stadtrecht von Kaschau (deutsch, lat.).

Papier, 46ff., 328 × 211, Schriftspiegel und Zeilenzahl wechselnd, zwei Schreiber. — Kalligraphierte Überschriften. — Als Einband Pergamentdoppelblatt einer liturgischen Handschrift des 15. Jhs. mit Notenzeilen im 5-Linienschema.

DATIERUNG: *1563* (fol. 41r).

VORBESITZER: *Szalay* (fol. 1r).

LITERATUR: Kat. Ser. n. 4, 308—309.

Abb. 254

Cod. Ser. n. 12281 (Mailand), 1522

Ordini facti dopo la venuta del Excellentissimo Signor Duca Francesco Secundo (italien.).

Papier, II, 15, II*ff., 285 × 196, Schriftspiegel und Zeilenzahl wechselnd.

DATIERUNG: *1522 die . . . Ordini da seruarsi per la Thesauraria et Rasonati de la Ducal Camera . . .* (fol. 11r). — Zu dem vorgebundenen Rechnungsbuch vgl. II/1, 197.

VORBESITZER: Herzog Francesco II. Sforza (?). — Zuletzt Familien-Fideikommißbibliothek.

Abb. 90

Cod. Ser. n. 12594 Mailand, 25. März 1509

JASON MAYNO: Epithalamion auf die Hochzeit Maximilians I. mit Bianca Maria Sforza (lat.).

Pergament, II, 16ff., 216 × 160, Schriftspiegel 150 × 94, 26 Zeilen. — Zierseite mit Porträts und Wappen. — Roter Samteinband, Schließbänder entfernt.

DATIERUNG, LOKALISIERUNG, WIDMUNGSEMPFÄNGER, DONATOR: *Blanchae Mariae Serenissimae Romanorum Reginae Semper Augustae Ioannes petrus Vicecomes praepositus Ecclesiae Mediolanensis S*(alutem) (fol. 1r). — *Vale. Ex Mediolano octauo Calendas Apriles MDVIIIIo* (fol. 1v).

VORBESITZER: Bianca Maria Sforza (Widmung auf fol. 1r–v und Wappen auf fol. 2r). — Später Familien-Fideikommißbibliothek.

LITERATUR: Kat. Maximilian I. Nr. 43. — Inventar I, 197. — E. Pellegrin, La bibliothèque des Visconti et des Sforza, ducs de Milan au 15e siècle. Paris 1955 (= Publications de l'Institut de Recherche et d' Histoire des Textes 5). 408.

Abb. 40

Cod. Ser. n. 12635 Steyr, 1586—1590 (1612—1615)

Sammelhandschrift mit Meistersingerliedern (deutsch).

Papier, 240, Iaff., 203 × 151, Schriftspiegel und Zeilenzahl wechselnd. — Überschriften in grüner und rotbrauner Tinte. — Zwei verschiedene Originalfoliierungen.

Wien, Österreichische Nationalbibliothek (ÖNB), Cod. Ser. n. 12635

[CMD-A IV] Franz Unterkircher / Heidelinde Horninger / Franz Lackner: Die datierten Handschriften der Österreichischen Nationalbibliothek von 1501 bis 1600. 1. Teil: Text. 2. Teil: Tafeln (Katalog der datierten Handschriften in lateinischer Schrift in Österreich 4). Wien 1976, 163.

DATIERUNGEN: Die Handschrift besteht aus zwei zu verschiedenen Zeiten entstandenen Sammlungen, die bei der im 19. Jh. (?) erfolgten Neubindung des Codex offensichtlich falsch zusammengesetzt worden sein dürften. — Früheste Datierung des 16. Jhs.: *Anno Salludti 1586 Jar geshriben den 29 Martzi* (fol. 82r). — Späteste Datierung des 16. Jhs.: *Anno saludi 1590 Jar am dag der Reinigung M*(ariens) (fol. 231v). — Weitere Datierungen des 17. Jhs. aus der Zeit zwischen 1612 und 1615.

SCHREIBERNAME: *Anno saludi 1586 Jar den 7 dag Aprillen Geshriben Petter Heiberger* (fol. 4v; ähnliche Namensnennungen desselben Schreibers auf fol. 35r und 178v).

LOKALISIERUNG: *Anno diht D. H.* (= Daniel Holtzman) *geshriben Zu Steüer den 4 dag o*(ctobris sc. 1587) (fol. 201v).

VORBESITZER: Peter Heiberger (?). — Zuletzt Familien-Fideikommißbibliothek.

LITERATUR: Kat. Ausst. Schallaburg Nr. 576.

Abb. 409

Cod. Ser. n. 12660 1589

Arckalei Municion vnnd Feuerwerckh Buech (deutsch).

Papier, 254ff., 292 × 193, Schriftspiegel 210/220 × 135/140, 22—24 Zeilen, von der gleichen Hand wie Codd. 5759, 8916, 10953, 10967, Ser. n. 12769. — Zahlreiche farbige Bilder. — Originaleinband mit Streicheisenlinien und Goldpressung, Schließbänder abgerissen.

DATIERUNG: *Arckalei Municion vnnd Feuerwerckh Buech . . . Alles mit Probiertter Kunst vnnd Erfharung Zue Saamen Gezochenn 1589* (fol. 1r).

VORBESITZER: Familien-Fideikommißbibliothek.

LITERATUR: Inventar I, 198.

vgl. Abb. 435

Cod. Ser. n. 12732 (Mecheln ?), 14. Dezember 1544

Statutenbuch der Sebastiansbruderschaft in Mecheln (franz.).

Pergament, 64ff., 261 × 181, Schriftspiegel der ersten Hand von fol. 4v—18v: 170/175 × 118, bis zu 30 Zeilen. — Zwei Vollbilder, drei Wappenseiten. — Einband mit Goldpressung, Schließen entfernt.

DATIERUNG: Die Handschrift wurde von einer Hand (fol. 4v—18v) geschrieben, auf fol. 18v folgende Datierung: *Et en plusgrande approbacion des choses susdictes Quons subsignez cestes Le XIIIIme Jour du mois de decembre Lan mil Cincq cens et quarante quatre.* Danach folgen die Unterschriften. Auf fol. 6r die Unterschrift *A. Isabel Clara Eugenia* (Tochter König Philipps II.). — Nach fol. 18v folgen weitere Nachträge bis zum Jahre 1779.

VORBESITZER: Sebastianbruderschaft in Mecheln. — Zuletzt Familien-Fideikommißbibliothek.

LITERATUR: Inventar I, 199. — Kat. Brüssel 1962 Nr. 89. — E. Rath, La confrèrie de S. Sebastien a Malines. Zur Geschichte einer Schützenbruderschaft am Hofe der Erzherzogin Margarete von Österreich. In: Kultur und Volk. Beiträge zur Volkskunde aus Österreich, Bayern und der Schweiz. Wien 1954. 307—332.

Abb. 147

Wien, Österreichische Nationalbibliothek (ÖNB), Cod. Ser. n. 12635

[CMD-A IV] Franz Unterkircher / Heidelinde Horninger / Franz Lackner: Die datierten Handschriften der Österreichischen Nationalbibliothek von 1501 bis 1600. 1. Teil: Text. 2. Teil: Tafeln (Katalog der datierten Handschriften in lateinischer Schrift in Österreich 4). Wien 1976, Ab. 409.

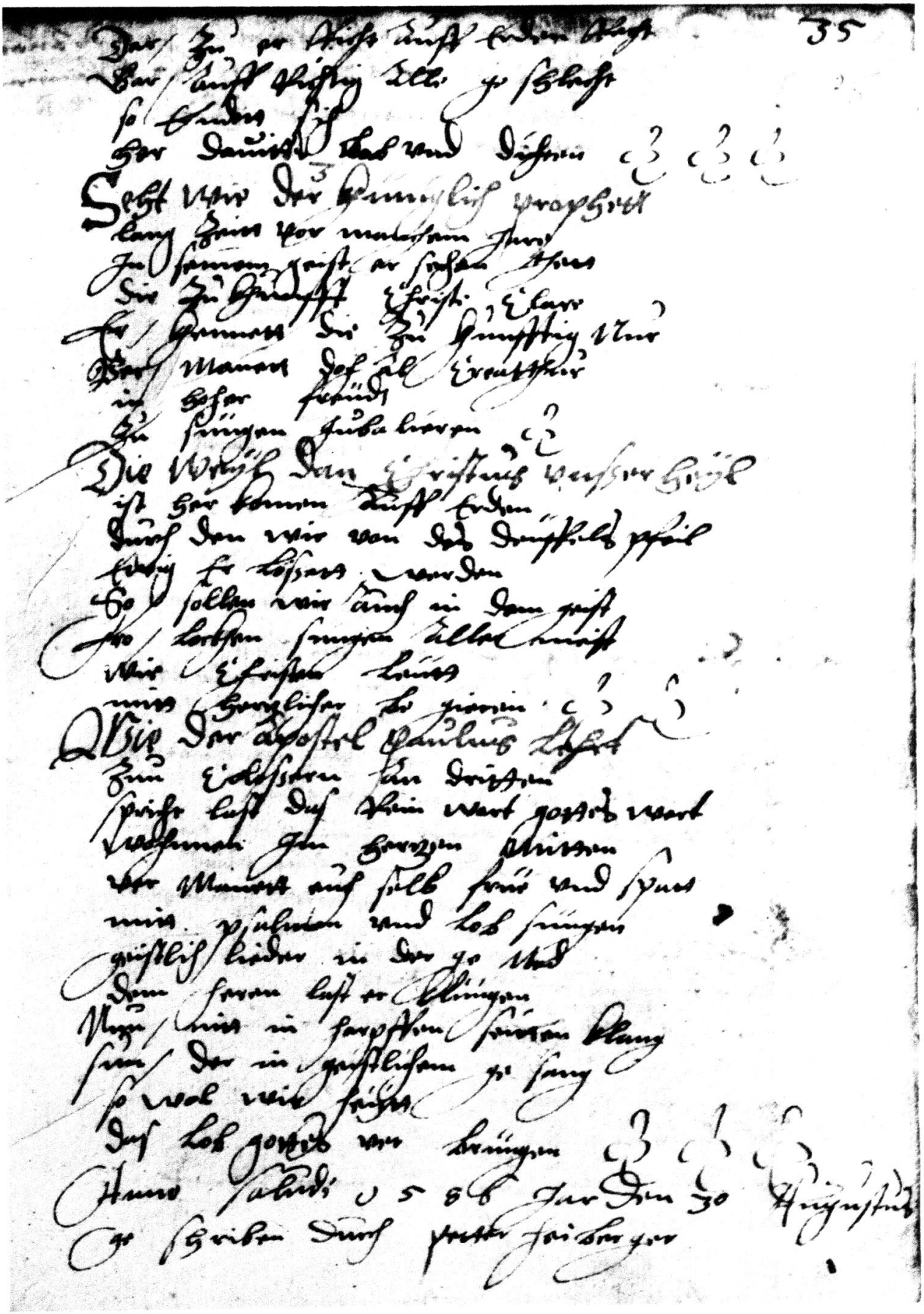

Abb. 409 Cod. Ser. n. 12635. fol. 35r Steyr, 1586

Wien, Österreichische Nationalbibliothek (ÖNB), Cod. Ser. n. 12635

Österreichische Akademie der Wissenschaften, Institut für Mittelalterforschung, Abteilung Schrift- und Buchwesen: manuscripta.at - Mittelalterliche Handschriften in österreichischen Bibliotheken
Permalink: manuscripta.at/?ID=6180