# Wien, Österreichische Nationalbibliothek (ÖNB), Cod. Ser. n. 26030

[CMD-A V] Franz Unterkircher / Heidelinde Horninger / Franz Lackner: Die datierten Handschriften in Wien außerhalb der Österreichischen Nationalbibliothek bis zum Jahre 1600. Katalogbeschreibungen von Heidelinde Horninger und Franz Lackner. 1. Teil: Text. 2. Teil: Tafeln (Katalog der datierten Handschriften in lateinischer Schrift in Österreich 5). Wien 1981, 181.



fol. 134r—156v: **LEONHARD BAGASSER: Antidotarium.**

DATIERUNG, VERFASSERNAME, WIDMUNGSEMPFÄNGER: *Anthidotarium Campostla* (!) *Oder Recepa* (!) *der Schaden vnd wund Artzneij in pflastern Salben vnd Ohlen etenn* (?) *Leonhardt Bagasser 1574 Paulus Bagasser Zue gehörig* (fol. 134r).

BESITZVERMERK: *Raphael Hainn gebirtig auß ober schleßing Von Krappietz iesst das biechl gehörig Anno 1713 Zue Ehren bekommen Von den H. bader Hanß Michael Wolff Von St. Veit Vor den hackhen thal Anno 1713* (fol. 39r, ähnlich auf fol. 235v).

Abb. 414, 417

**I 528.397 (Ms I 978)** Venedig, 11. Juni 1463 **369**

**CHRISTOPHORUS MAURO: Commissio spectabilis et generosi Domini Danielis Barbadico honorabilis provisoris et capitanei Lemaci et portus** (lat.).

Pergament, 13ff., ca. 205 × 135, Schriftspiegel 135 × 90, 27 Zeilen. — Wappen. — Ursprünglich nur Pergamentheft, jetzt in einem größeren Pappschutzeinband eingebunden.

DATIERUNG, LOKALISIERUNG: *Datum in nostro Ducali palatio die XI mensis Iunij Indictione XI MCCCCLX^mo tercio* (fol. 8v). — Auf fol. 1r, der ursprünglichen Umschlagseite, die Initialen *Fe* (?) und die Datierung *M°CCCC°LXIII adj V auosto.*

BESITZVERMERK: Außer dem Wappen der Familie Barbarigo auf fol. 2r kein weiterer älterere Besitzvermerk. — Kaufvermerk der UB Wien auf fol. 1v: *Firis 1/2. 1918 = 30 K.* — Bibliotheksstempel der k. k. Universitätsbibliothek.

Abb. 296

**Wien, Österreichische Nationalbibliothek (ÖNB), Cod. Ser. n. 26030**

[CMD-A V] Franz Unterkircher / Heidelinde Horninger / Franz Lackner: Die datierten Handschriften in Wien außerhalb der Österreichischen Nationalbibliothek bis zum Jahre 1600. Katalogbeschreibungen von Heidelinde Horninger und Franz Lackner. 1. Teil: Text. 2. Teil: Tafeln (Katalog der datierten Handschriften in lateinischer Schrift in Österreich 5). Wien 1981, Ab. 296.

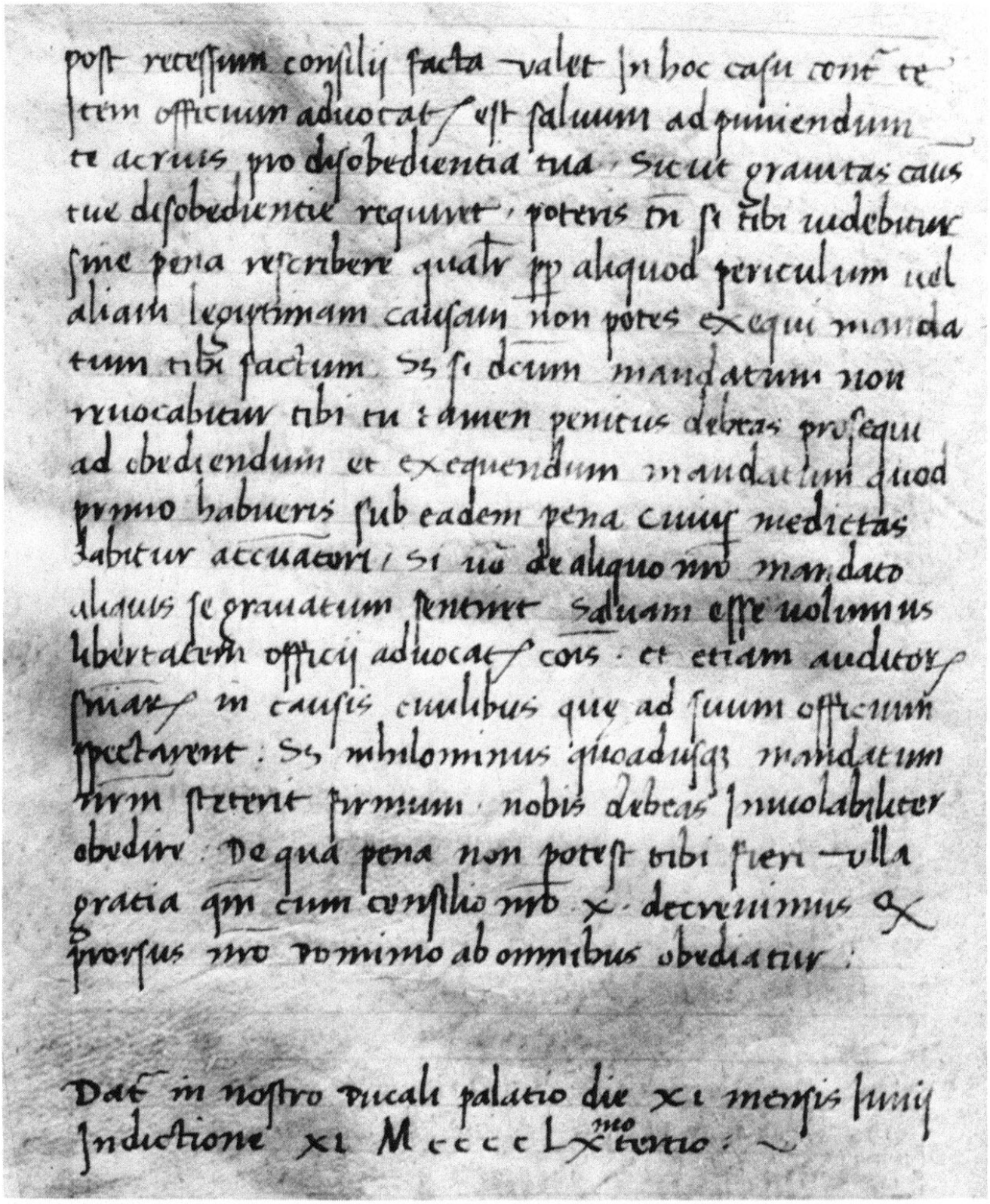

post recessum consilij facta valet in hoc casu cont̄ te
item officium aduocat/ est saluum ad puniendum
te acrius pro disobedientia tua. Sicut grauitas caus
tue disobedientie requiret, poteris tn̄ si tibi uidebitur
sine pena rescribere qualr pp aliquod periculum uel
aliam legitimam causam non potes exequi manda
tum tibi factum. Ss si dcum mandatum non
reuocabitur tibi tu tamen penitus debeas prosequi
ad obediendum et exequendum mandatum quod
primo habueris sub eadem pena cuius medietas
dabitur accuatori, si uō de aliquo nro mandato
aliquis se grauatum sentiret. Saluam esse uolumus
libertatem officij aduocat/ cois. et etiam auditor/
sniar/ in causis ciuilibus que ad suum officium
spectarent. Ss nihilominus quoadusqz mandatum
nrm steterit firmum nobis debeas inuiolabiliter
obedire. De qua pena non potest tibi fieri ulla
gratia qm cum consilio nro x. decreuimus &
prorsus nro domino ab omnibus obediatur.

Dat̄ in nostro ducali palatio die xi mensis iunij
Indictione xi M cccc Lx^mo tertio.

**Abb. 296** UB, I 528. 397 (Ms I 978), fol. 8v (Nr. 369) Venedig, 1463

# Wien, Österreichische Nationalbibliothek (ÖNB), Cod. Ser. n. 26030

Österreichische Akademie der Wissenschaften, Institut für Mittelalterforschung, Abteilung Schrift- und Buchwesen: manuscripta.at - Mittelalterliche Handschriften in österreichischen Bibliotheken
Permalink: manuscripta.at/?ID=4969