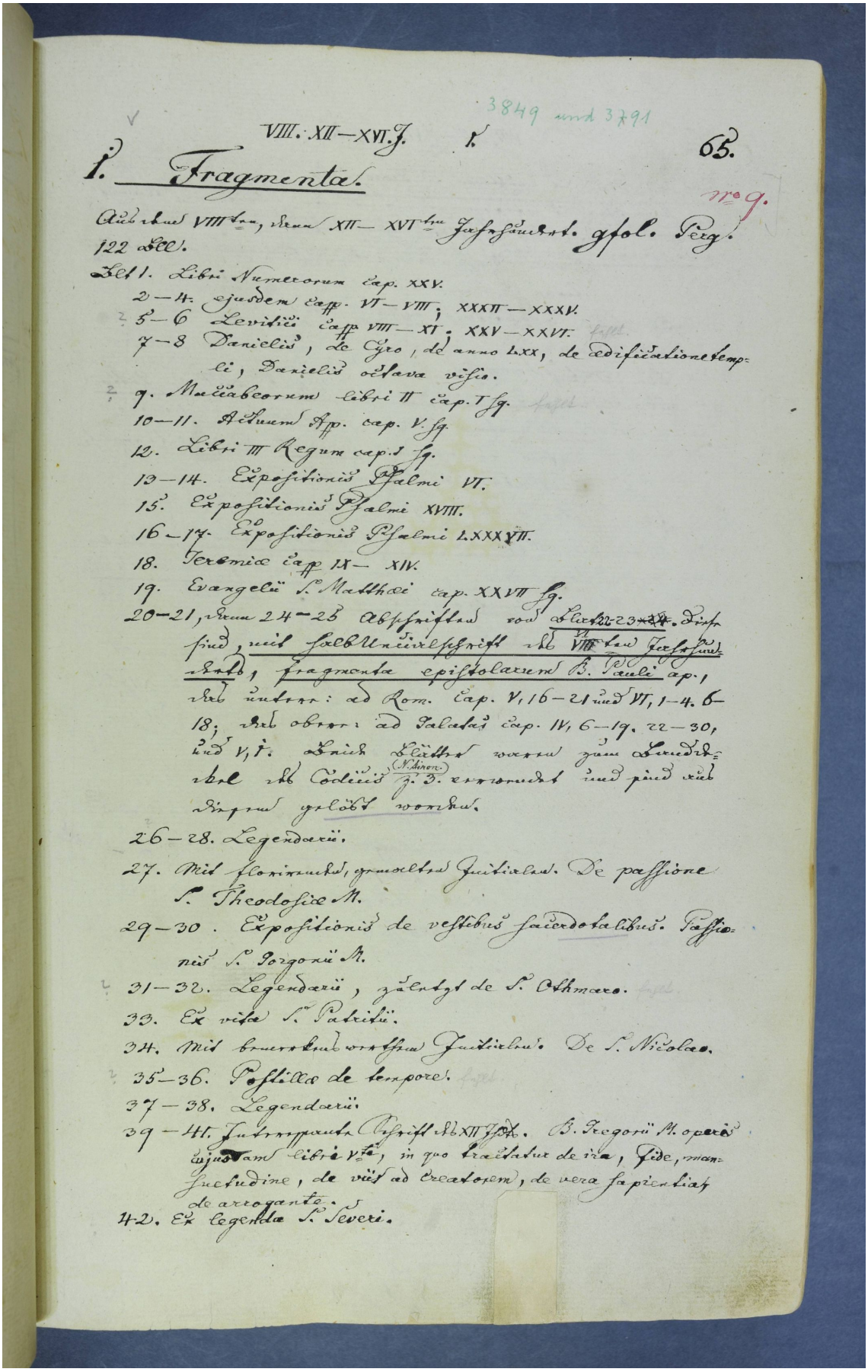
Quelle:
Copyright:



3849 und 3791

V

VIII. XII—XVI. J. I. 65.

I. Fragmenta.

nro 9.

Auß drey VIII^ten, drey XII— XVI^ten Jahrhundert. gfol. Perg. 122 Bll.

Bll 1. Libri Numerorum cap. XXV.
2—4. ejusdem cap. VI—VIII; XXXII—XXXV.
5—6 Levitici cap VIII—XI; XXV—XXVI.
7—8 Danielis, de Cyro, de anno LXX, de ædificatione templi, Danielis octava visio.
9. Machabeorum libri II cap. I fg.
10—11. Actuum Ap. cap. V. fg.
12. Libri III Regum cap. I fg.
13—14. Expositionis Psalmi VI.
15. Expositionis Psalmi XVIII.
16—17. Expositionis Psalmi LXXXVII.
18. Jeremiæ cap IX— XIV.
19. Evangelii S. Matthæi cap. XXVII fg.
20—21, dann 24—25 Abschnitten von ~~Lucæ 22—23 u. 24.~~ Diese sind, mit fachlinierschrift ab VIII^ten Jahrhundert, fragmenta epistolarum B. Pauli ap. ad Rom. cap. V, 16—21 und VI, 1—4. 6—18; ad Galatas cap. IV, 6—19. 22—30, und V, 1. Auch Blätter waren zum Einbinden ab Codicis (N. Chiron) z. B. verwendet und sind auf dünnes gelbes Pergament.
26—28. Legendarii.
27. Mit Florimund, gemaltes Initiale. De passione S. Theodosiæ M.
29—30. Expositionis de vestibus sacerdotalibus. Passionis S. Gorgonii M.
31—32. Legendarii, zuletzt de S. Othmaro.
33. Ex vita S. Patricii.
34. Mit braunem Initiale. De S. Nicolao.
35—36. Postilla de tempore.
37—38. Legendarii.
39—41. Fortlaufende Schrift ab XII Jahrh. B. Gregorii M. operis ejusdem libri V^ti, in quo tractatur de vita, fide, mansuetudine, de visu ad Creatorem, de vera sapientia, de arrogante.
42. Ex legenda S. Severi.